



GREIFF
SINCE 1802

GREIFF PASST.

corporate wear

2017/18

Wir stehen für die Sicherheit, dass alles **fair und nachhaltig** produziert wird.

Nachhaltigkeit und verantwortungsvolles Handeln sind heute fast überall zentrale Unternehmenswerte. Da ist es nur selbstverständlich, dass auch die Bekleidung der Mitarbeiter fair produziert sein muss. Mit GREIFF als Partner haben Sie die Sicherheit, dass Produktionspartner mit ebenso großer Sorgfalt ausgewählt werden wie alle verwendeten Materialien.

Wir arbeiten nur mit Produzenten zusammen, die sich für faire, sichere und wertschätzende Arbeitsbedingungen für ihre Mitarbeiter engagieren, die mit Energien und Rohstoffen sorgsam umgehen und gleichzeitig mit uns daran arbeiten, höchste Qualitätsstandards zu erfüllen. Deshalb sind wir Mitglied in der Fair Wear Foundation, die sich für faire Arbeitsbedingungen in den Produktionsstätten einsetzt. Wir verwenden ausschließlich hochwertige und schadstofffreie Materialien – allesamt geprüft nach Oeko-Tex Standard 100. GREIFF ist auch Fairtrade zertifiziert, dadurch wird es Kleinbauern ermöglicht den nachhaltigen Anbau von Baumwolle zu betreiben.

Durch Fairtrade hat sich das Leben tausender Baumwollbäuerinnen und -bauern bereits verbessert. Auch das Thema Gleichberechtigung spielt dabei eine Rolle – die Gleichstellung der Frauen wird deutlich gefördert.

myGREIFF-Code:

Bei uns hat jedes Produkt seinen vollständigen Stammbaum.



Alle wichtigen Informationen über jedes einzelne Produkt liefert Ihnen der myGREIFF-Code.

Sie finden ihn auf dem eingenähten Etikett Ihres Kleidungsstücks. Mit Hilfe des myGREIFF-Codes können Sie den gesamten Herstellungsprozess Ihres Produktes von der Faser bis zum Fertigteil nachvollziehen. Sie sehen, woher die Rohstoffe Ihres Produktes kommen und wo sie weiterverarbeitet wurden. Sie erhalten Berichte über die von der Fair Wear Foundation durchgeführten Audits in den Produktionsstätten sowie Zertifizierungen unserer Partner im Herstellungsprozess.

Film ab! Für einen lebendigen Eindruck unserer Kollektionen.

Die Bilder in unserem Katalog vermitteln schon jetzt einen guten Eindruck von unseren Kollektionen. Damit der in Zukunft noch ansprechender und lebendiger wird, gibt es jetzt für fast jedes Produkt einen kleinen Film. Um ihn sich anzuschauen, müssen Sie einfach nur mit Ihrem Smartphone oder Tablet den QR-Code scannen, der neben den Bildern steht.

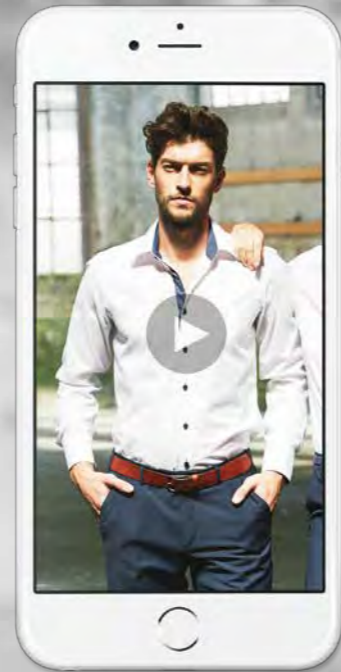

Den Katalog gibt es jetzt auch als App!

Noch einfacher ist: Sie laden sich unsere neue App herunter. Dann müssen Sie sich nicht jeden Film einzeln aus dem Katalog ziehen, sondern haben alle Filme und Informationen zu unseren Produkten schnell und übersichtlich zur Hand.

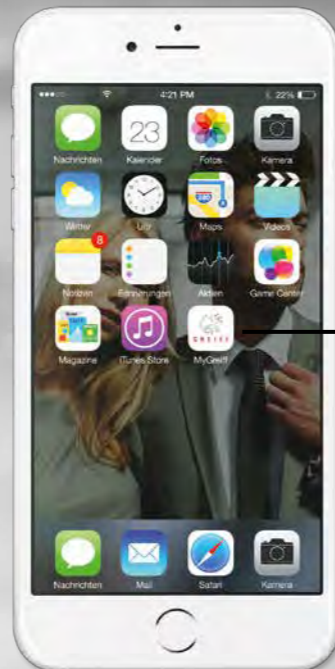

Ab sofort gibt's GREIFF als App

Den QR-Code zum Herunterladen finden Sie hier:





corporate wear

2017/18

Beim Auftritt Ihrer Mitarbeiter soll alles passen. Deshalb ist GREIFF der perfekte Partner. Bei uns bekommen Sie nicht nur alles aus einer Hand, sondern Sie haben auch die Sicherheit, dass sowohl die Qualität, die Verarbeitung als auch die eingesetzten Materialien höchste Ansprüche erfüllen.

Damit jeder die für sein Unternehmen passende Kollektion findet, bieten wir mit PREMIUM, MODERN, CASUAL, BASIC und OUTDOOR ein ansprechendes und überzeugendes Sortiment - mit einer stimmigen Kombination aus Funktionalität und Fashion. Und das in einer Auswahl, die Sie so woanders kaum finden werden. Unser Baukastensystem bietet unendlich viele Kombinationsmöglichkeiten. Immer mit den dazu passenden Hemden und Blusen. Abgerundet wird unser Angebot durch unsere Strickware, Shirts und Accessoires, mit denen Sie ganz besondere Akzente setzen können.

PREMIUM

BLAZER, BLUSEN, RÖCKE, KLEIDER, SAKKOS, WESTEN, HEMDEN, HOSEN

08-43

MODERN

BLAZER, BLUSEN, RÖCKE, KLEIDER, SAKKOS, WESTEN, HEMDEN, HOSEN

44-65

MODERN

BLAZER, RÖCKE, SAKKOS, WESTEN, HOSEN

66-73

casual

BLAZER, SAKKOS, HOSEN

74-81

basic

BLAZER, BLUSEN, RÖCKE, SAKKOS, WESTEN, HEMDEN, HOSEN

82-105

Outdoor

MÄNTEL, JACKEN, SAKKOS

106-111

Shirts | Strick

SHIRTS, PULLOVER, STRICKJACKEN, PULLUNDER

112-119

Accessoires

TÜCHER, SCHALS, KRAWATTEN, GÜRTEL

120-123

Information

QUALITÄTEN, STICKSERVICE, PFLEGE, KÖRPERMASSSTABELLE

124-131



PREMIUM

Überzeugend im Auftritt, zeitlos im Schnitt.

Anspruchsvolle Dienstleistungen wie z.B. die von Banken, Versicherungen oder Touristikunternehmen verlangen nach einem entsprechend hochwertigen Auftritt: Die PREMIUM-Kollektion von GREIFF.

Die zeitlose und modische Linienführung überzeugt ebenso wie die perfekte Verarbeitung und die Bi-Stretch-Qualität, die besonders langlebig und gut zu pflegen ist.

Die größte Corporate Wear Lagerkollektion Europas bietet Ihnen eine einzigartige Auswahl: ein Baukastensystem in drei verschiedenen Passformen, mit 22 Modellen in bis zu sieben Farben. Selbstverständlich perfekt kombinierbar mit unserer PREMIUM Hemden- und Blusenkollektion in feinsten Baumwollqualität.

Wie unsere PREMIUM-Kollektion funktioniert, erfahren Sie hier:



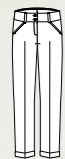

DAMEN-HOSE

- NIEDRIGE LEIBHÖHE
- ZIGARETTENFORM
- KNÖCHELLANG
- MIT UMSCHLAG
- 2 SEITENTASCHE
- 2 BLINDE GESÄSSTASCHE
- BREITER DOPPELKNOPFBUND
- VORDERHOSENFUTTER
- FUSSWEITE 30 CM | GR. 38
- SCHRITTLÄNGE 72 CM

STYLE 1370

GRÖSSEN: 32-42, 68-84



NR: 1370.666.121
BLAU MIKRODESSIN



NR: 1370.666.110
SCHWARZ



NR: 1370.666.111
ANTHRAZIT

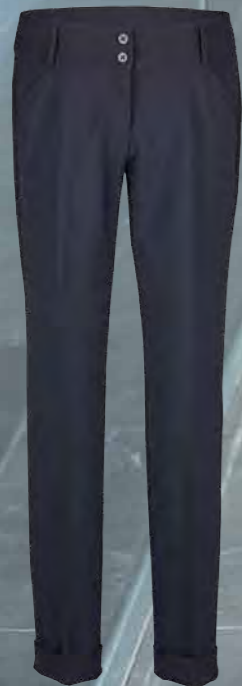

NR: 1370.666.120
MARINE

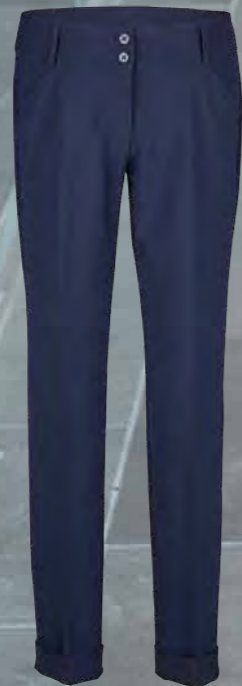

NR: 1370.666.125
ROYALBLAU

NR: 1411.666.125
ROYALBLAU



NR: 1370.666.125
ROYALBLAU



DAMEN-BLAZER

- 2-KNOPF
- 2 PATTENTASCHE
- 1 REISSVERSCHLUSS-INNENTASCHE
- RÜCKENSCHLITZ
- RÜCKENLÄNGE 58 CM | GR. 38

STYLE 1411

GRÖSSEN: 32-42, 68-84



NR: 1411.666.121
BLAU MIKRODESSIN



NR: 1411.666.110
SCHWARZ



NR: 1411.666.111
ANTHRAZIT



NR: 1411.666.120
MARINE



NR: 1411.666.125
ROYALBLAU

PREMIUM
Damen Slim Fit



Produktfilm

GEWEBE: 60% Schurwolle, 36% Polyester, 4% Elasthan, 200 g/m² **FUTTER:** 100% Polyester

PFLEGE: P





DAMEN-BLAZER

- 2-KNOPF
- 2 LEISTENTASCHEN
- TEILUNGSNÄHTE
- 1 REISSVERSCHLUSS-INNENTASCHE
- RÜCKENSCHLITZ
- RÜCKENLÄNGE 60 CM | GR. 38

STYLE 1446

GRÖSSEN: 32-52, 72-88



NR: 1446.666.110
SCHWARZ



NR: 1446.666.111
ANTHRAZIT



NR: 1446.666.120
MARINE



NR: 1446.666.121
BLAU MIKRODESSIN



NR: 1446.666.125
ROYALBLAU



NR: 1446.666.130
BRAUN



NR: 1446.666.150
GRAU



DAMEN-LANGLAZER

- 2-KNOPF
- 2 PATTENTASCHEN
- 1 BRUSTLEISTENTASCHE
- 1 REISSVERSCHLUSS-INNENTASCHE
- RÜCKENLÄNGE 68 CM | GR. 38

STYLE 1421

GRÖSSEN: 32-52, 72-88



NR: 1421.666.110
SCHWARZ



NR: 1421.666.111
ANTHRAZIT



NR: 1421.666.120
MARINE

PREMIUM
Damen Regular Fit



NR: 1421.666.120
MARINE

NR: 1446.666.120
MARINE

GEWEBE: 60% Schurwolle, 36% Polyester, 4% Elasthan, 200 g/m² FUTTER: 100% Polyester

PFLERGE:



Produktfilm



Produktfilm



DAMEN-HOSE

- HOHE LEIBHÖHE
- GERADER BEINVERLAUF
- 2 SEITENTASCHEN
- VORDERHOSENFUTTER
- FUSSWEITE 38 CM | GR. 38
- SCHRITTLÄNGE 82 CM

STYLE 1355

GRÖSSEN: 32-52, 72-88



NR: 1355.666.121
BLAU MIKRODESSIN

NR: 1355.666.110
SCHWARZ

NR: 1355.666.111
ANTHRAZIT



NR: 1355.666.120
MARINE

NR: 1355.666.125
ROYALBLAU

NR: 1355.666.130
BRAUN

NR: 1355.666.150
GRAU



NR: 1355.666.125
ROYALBLAU

PREMIUM
Damen Regular Fit



STYLE 1352

DAMEN-HOSE

- NIEDRIGE LEIBHÖHE
- GERADER BEINVERLAUF
- BREITER DOPPELKNOPFBUND
- 2 FLÜGELTASCHEN
- VORDERHOSENFUTTER
- FUSSWEITE 42 CM | GR. 38
- SCHRITTLÄNGE 82 CM

GRÖSSEN: 32-52, 72-88



NR: 1352.666.121
BLAU MIKRODESSIN

NR: 1352.666.110
SCHWARZ

NR: 1352.666.111
ANTHRAZIT



NR: 1352.666.120
MARINE

NR: 1352.666.125
ROYALBLAU

NR: 1352.666.130
BRAUN

NR: 1352.666.150
GRAU



NR: 1352.666.125
ROYALBLAU

GEWEBE: 60% Schurwolle, 36% Polyester, 4% Elasthan, 200 g/m² **FUTTER:** 100% Polyester

PFLERGE:



BI-STRETCH



STYLE 1703

- DAMEN-WESTE**
- 4-KNOPF
 - 2 LEISTENTASCHEN
 - 1 BRUSTLEISTENTASCHE
 - 1 FUTTER-INNENTASCHE
 - STOFFRÜCKEN
 - RÜCKENLÄNGE 54 CM | GR. 38

GRÖSSEN: 32-52

NR: 1703.666.120
MARINE



NR: 1703.666.121
BLAU MIKRODESSIN



NR: 1703.666.110
SCHWARZ



NR: 1703.666.111
ANTHRAZIT



NR: 1703.666.120
MARINE



NR: 1703.666.125
ROYALBLAU



NR: 1703.666.130
BRAUN



NR: 1703.666.150
GRAU



Produktfilm

PREMIUM
Damen Regular Fit



Produktfilm



NR: 1065.666.120
MARINE



NR: 1065.666.110
SCHWARZ



STYLE 1065

- DAMEN-ETUIKLEID**
- CARRÉ AUSSCHNITT
 - SCHLITZ HINTEN
 - ELASTISCHES FUTTER
 - RÜCKENLÄNGE 94 CM | GR. 38

GRÖSSEN: 32-52



NR: 1065.666.111
ANTHRAZIT



NR: 1065.666.120
MARINE

GEWEBE: 60% Schurwolle, 36% Polyester, 4% Elasthan, 200 g/m² FUTTER: 100% Polyester

PFLEGE: PFLEGE: 30 X [no bleach] [no iron] [no dry clean] [no tumble dry]





Produktfilm

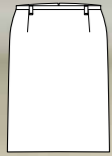

STYLE 1542

DAMEN-STIFTRÖCK

- VERDECKTER SCHLITZ HINTEN
- ELASTISCHES FUTTER
- LÄNGE 54 CM | LANGGRÖSSEN 62 CM

GRÖSSEN: 32-52 (LÄNGE: 54 CM),
72-88 (LÄNGE: 62 CM)



NR: 1542.666.110
SCHWARZ



NR: 1542.666.111
ANTHRAZIT



NR: 1542.666.120
MARINE



NR: 1542.666.125
ROYALBLAU



NR: 1542.666.130
BRAUN



NR: 1542.666.150
GRAU

NR: 1542.666.110
SCHWARZ



PREMIUM
Damen Regular Fit

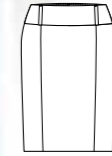

STYLE 1517

DAMEN-STIFTRÖCK

- BREITER BUND
- DOPPELTE GÜRTELSCHLAUFEN
- TEILUNGSNÄHTE
- VERDECKTER SCHLITZ HINTEN
- ELASTISCHES FUTTER
- LÄNGE 56 CM | LANGGRÖSSEN 64 CM

GRÖSSEN: 32-52 (LÄNGE: 56 CM),
72-88 (LÄNGE: 64 CM)



NR: 1517.666.121
BLAU MIKRODESSIN



NR: 1517.666.110
SCHWARZ



NR: 1517.666.111
ANTHRAZIT

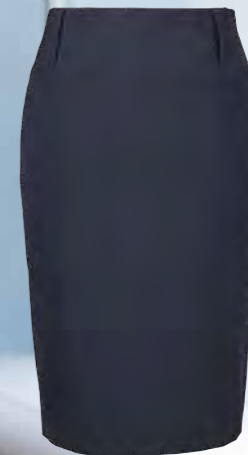

NR: 1517.666.120
MARINE



NR: 1517.666.125
ROYALBLAU

NR: 1517.666.110
SCHWARZ



GEWEBE: 60% Schurwolle, 36% Polyester, 4% Elasthan, 200 g/m² **FUTTER:** 100% Polyester

PFLEGE:





NR: 1441.666.120
MARINE

NR: 1341.666.120
MARINE



NR: 1441.666.110
SCHWARZ



NR: 1441.666.111
ANTHRAZIT



NR: 1441.666.120
MARINE



NR: 1341.666.110
SCHWARZ



NR: 1341.666.111
ANTHRAZIT



NR: 1341.666.120
MARINE



STYLE
1441

- DAMEN-BLAZER**
- 2-KNOPF
 - 2 PATTENTASCHEN
 - 1 REISSVERSCHLUSS-INNENTASCHE
 - RÜCKENLÄNGE 60 CM | GR. 38

GRÖSSEN: 34-52, 72-88



STYLE
1341

- DAMEN-HOSE**
- NORMALE LEIBHÖHE
 - 2 SEITENTASCHEN
 - KARTENTASCHE
 - VORDERHOSENFUTTER
 - FUSSWEITE 46 CM | GR. 38
 - SCHRITTLÄNGE 82 CM

GRÖSSEN: 34-52, 72-88, 18-24



Produktfilm

GEWEBE: 60% Schurwolle, 36% Polyester, 4% Elasthan, 200 g/m² **FUTTER:** 100% Polyester

PFLEGE:





DAMEN-WESTE

- 3-KNOPF
- 1 BRUSTLEISTENTASCHE
- 1 INNENTASCHE
- STOFFRÜCKEN
- RÜCKENLÄNGE 55 CM | GR. 38

STYLE 1243

GRÖSSEN: 34-52



NR: 1243.666.110
SCHWARZ



NR: 1243.666.111
ANTHRAZIT

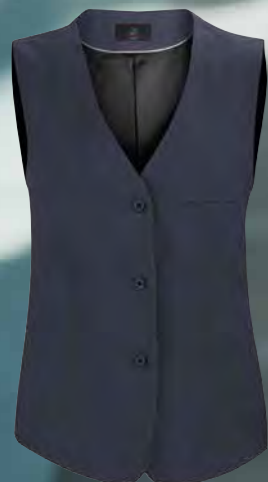

NR: 1243.666.120
MARINE



NR: 1243.666.120
MARINE



Produktfilm

PREMIUM
Damen Comfort Fit



DAMEN-WESTE

- 4-KNOPF
- 2 LEISTENTASCHEN
- 1 BRUSTLEISTENTASCHE
- 1 INNENTASCHE
- STOFFRÜCKEN
- RÜCKENLÄNGE 66 CM | GR. 38

STYLE 1244

GRÖSSEN: 34-52



NR: 1244.666.110
SCHWARZ



NR: 1244.666.111
ANTHRAZIT



NR: 1244.666.120
MARINE



NR: 1244.666.120
MARINE

GEWEBE: 60% Schurwolle, 36% Polyester, 4% Elasthan, 200 g/m² FUTTER: 100% Polyester

PFLERGE:





Produktfilm



NR: 1108.666.121
BLAU MIKRODESSIN



NR: 1108.666.111
ANTHRAZIT



NR: 1108.666.120
MARINE



NR: 1108.666.125
ROYALBLAU



STYLE
1108

- HERREN-SAKKO**
- 2-KNOPF
 - 2 PATTENTASCHEN
 - 1 BRUSTLEISTENTASCHE
 - TRAVELLER INNENAUSSTATTUNG
 - RÜCKENSCHLITZ
 - RÜCKENLÄNGE 74 CM | GR. 50

GRÖSSEN: 42-54, 90-106



NR: 1108.666.110
SCHWARZ

NR: 1108.666.125
ROYALBLAU



NR: 1316.666.125
ROYALBLAU



STYLE
1316

- HERREN-HOSE**
- NIEDRIGE LEIBHÖHE
 - ELASTISCHER BUND
 - 2 SEITEN- | 2 GESÄSSTASCHEN
 - VORDERHOSENFUTTER
 - FUSSWEITE 38 CM | GR. 50
 - SCHRITTLÄNGE 82 CM | GR. 50

GRÖSSEN: 42-54, 90-106

PREMIUM
Herren Slim Fit

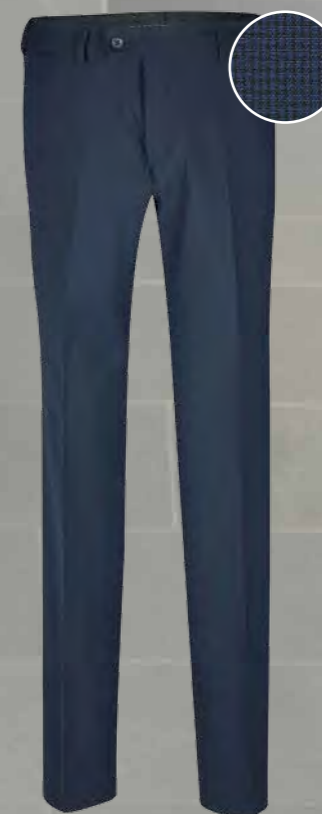

NR: 1316.666.121
BLAU MIKRODESSIN



NR: 1316.666.110
SCHWARZ



NR: 1316.666.111
ANTHRAZIT



NR: 1316.666.120
MARINE



NR: 1316.666.125
ROYALBLAU

GEWEBE: 60% Schurwolle, 36% Polyester, 4% Elasthan, 200 g/m² **FUTTER:** 100% Polyester

PFLEGE:





STYLE
1116

HERREN-SAKKO

- 2-KNOPF
- 2 PATTENTASCHEN
- 1 BRÜSTLEISTENTASCHE
- TRAVELLER-INNENAUSSTATTUNG
- RÜCKENSCHLITZ
- RÜCKENLÄNGE 76 CM | GR. 50

GRÖSSEN: 44-62, 90-110, 25-28



NR: 1116.666.121
BLAU MIKRODESSIN



NR: 1116.666.110
SCHWARZ



NR: 1116.666.111
ANTHRAZIT



NR: 1116.666.120
MARINE



NR: 1116.666.125
ROYALBLAU



NR: 1116.666.130
BRAUN



NR: 1116.666.150
GRAU

PREMIUM
Herren Regular Fit



NR: 1116.666.125
ROYALBLAU



Produktfilm

GEWEBE: 60% Schurwolle, 36% Polyester, 4% Elasthan, 200 g/m² **FUTTER:** 100% Polyester

PFLEGE: 





- HERREN-WESTE**
- 4-KNOPF
 - 2 LEISTENTASCHEN
 - 1 BRÜSTLEISTENTASCHE
 - 1 INNENTASCHE
 - STOFFRÜCKEN
 - RÜCKENLÄNGE 58 CM | GR. 50



Produktfilm

GRÖSSEN: 44-62, 90-110



NR: 1611.666.121
BLAU MIKRODESSIN

NR: 1611.666.125
ROYALBLAU



NR: 1611.666.110
SCHWARZ



NR: 1611.666.111
ANTHRAZIT

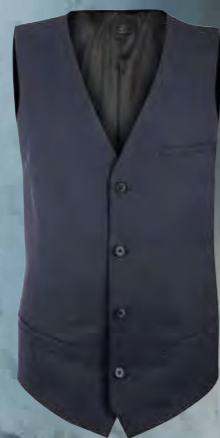

NR: 1611.666.120
MARINE



NR: 1611.666.125
ROYALBLAU



NR: 1611.666.130
BRAUN



NR: 1611.666.150
GRAU



NR: 1325.666.125
ROYALBLAU



- HERREN-HOSE**
- ELASTISCHER BUND
 - 2 SEITEN- | 2 GESÄSSTASCHEN
 - VORDERHOSENFUTTER
 - FUSSWEITE 42 CM | GR. 50
 - SCHRITTLÄNGE 82 CM | GR. 50

STYLE 1325

GRÖSSEN: 44-62, 90-110, 25-28



NR: 1325.666.121
BLAU MIKRODESSIN



NR: 1325.666.110
SCHWARZ



NR: 1325.666.111
ANTHRAZIT



NR: 1325.666.120
MARINE



NR: 1325.666.125
ROYALBLAU



NR: 1325.666.130
BRAUN



NR: 1325.666.150
GRAU

GEWEBE: 60% Schurwolle, 36% Polyester, 4% Elasthan, 200 g/m² FUTTER: 100% Polyester

PFLEGE:





STYLE 1122

HERREN-SAKKO

- 2-KNOPF
- 2 PATTENTASCHE
- 1 BRUSTLEISTENTASCHE
- TRAVELLER INNENAUSSTATTUNG
- RÜCKENLÄNGE 76 CM | GR. 50

GRÖSSEN: 44-62, 94-110, 24-30



NR: 1122.666.110
SCHWARZ



NR: 1122.666.111
ANTHRAZIT



NR: 1122.666.120
MARINE

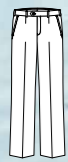

STYLE 57P

HERREN-HOSE

- ELASTISCHER BUND
- 2 SEITEN- | 2 GESÄSSTASCHE
- VORDERHOSENFUTTER
- FUSSWEITE 42 CM | GR. 50
- SCHRITTLÄNGE 82 CM | GR. 50

GRÖSSEN: 44-62, 94-110, 24-30



NR: 57P.666.110
SCHWARZ



NR: 57P.666.111
ANTHRAZIT

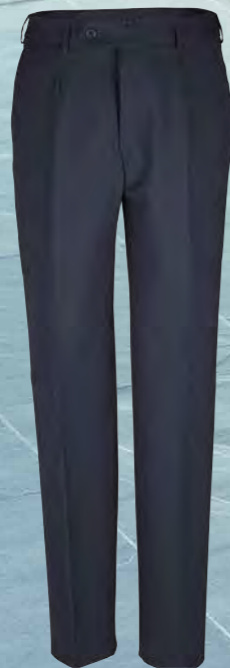

NR: 57P.666.120
MARINE



Produktfilm



NR: 1122.666.110
SCHWARZ

NR: 57P.666.110
SCHWARZ



STYLE 1221

HERREN-WESTE

- 5-KNOPF
- STOFFRÜCKEN
- 2 PASPELTASCHE
- 1 BRUSTTASCHE
- 1 INNENTASCHE
- RÜCKENLÄNGE 57 CM | GR. 50

GRÖSSEN: 44-62, 94-110, 24-30



NR: 1221.666.110
SCHWARZ



NR: 1221.666.111
ANTHRAZIT



NR: 1221.666.120
MARINE



NR: 1221.666.110
SCHWARZ

PREMIUM
Herren Comfort Fit



Produktfilm

GEWEBE: 60% Schurwolle, 36% Polyester, 4% Elasthan, 200 g/m² **FUTTER:** 100% Polyester

PFLERGE: P



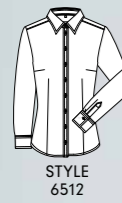

DAMEN-BLUSE

- KENT-KRAGEN
- BREITE MANSCHETTE MIT LOGO STICKEREI
- SCHMALE KNOPFLEISTE

GRÖSSEN: 32-44

STYLE
6512



NR: 6512.1230.029
BLEU GEMUSTERT



NR: 6512.1290.090
WEISS



NR: 65121.1290.229
WEISS, KONTRAST BLEU



NR: 6512.1290.029
BLEU



NR: 65121.1290.290
WEISS, KONTRAST BLAU

NR: 65121.1290.229
WEISS, KONTRAST BLEU



Produktfilm

GEWEBE: 100% Baumwolle, 135 g/m²

PFLEGE:



STRETCH



- HERREN-HEMD**
- NEW-KENT KRAGEN
 - WEITENVERSTELLBARE MANSCHETTE MIT LOGO STICKEREI
 - KNOPF AM ARMSCHLITZ

GRÖSSEN: 35/36-43/44

STYLE 6638



NR: 6638.1230.029
BLEU GEMUSTERT



NR: 6638.1290.090
WEISS



NR: 66381.1290.229
WEISS, KONTRAST BLEU

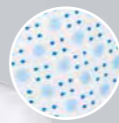

NR: 6638.1290.029
BLEU



NR: 66381.1290.290
WEISS, KONTRAST BLAU



NR: 6638.1230.029
BLEU GEMUSTERT



Produktfilm

GEWEBE: 100% Baumwolle, 135 g/m²

PFLEGE: 



STRETCH



DAMEN-BLUSE
 • KENT-KRAGEN
 • BREITE 2-KNOPFMANSCHETTE
 MIT LOGO STICKEREI

GRÖSSEN: 32-52



NR: 6670.1220.090
WEISS



NR: 6670.1220.010
SCHWARZ



NR: 6670.1220.016
SILBERGRAU



NR: 6670.1220.020
MARINE



NR: 6670.1220.023
ROYALBLAU



NR: 6670.1220.029
BLEU



NR: 6670.1220.059
ROSÉ



NR: 6670.1215.011
FIL À FIL ANTHRAXIT



NR: 6670.1215.029
FIL À FIL BLEU

GEWEBE 1220: 100% Baumwolle, 125 g/m² | **GEWEBE 1215:** 100% Baumwolle, 110 g/m²

PFLERGE:

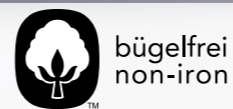

PREMIUM

Blusen Regular Fit



DAMEN-BLUSE
 • KURZARM
 • KENT-KRAGEN

GRÖSSEN: 32-52

STYLE
6671

NR: 6670.1220.020
MARINE



NR: 6671.1220.090
WEISS



NR: 6671.1220.029
BLEU



Produktfilm



Produktfilm

NR: 67121.1220.290
WEISS, KONTRAST BLAU

NR: 65041.1220.290
WEISS, KONTRAST BLAU



HERREN-HEMD

- BUTTON-DOWN KRAGEN
- WEITENVERSTELLBARE MANSCHETTE MIT LOGO STICKEREI
- KNOPF AM ARMSCHLITZ
- 2 RÜCKENFALTEN

GRÖSSEN: 37/38-45/46



DAMEN-BLUSE

- KENT-KRAGEN
- V-AUSSCHNITT
- BREITE 2-KNOPFMANSCHETTE MIT LOGO STICKEREI

GRÖSSEN: 32-52



NR: 6712.1270.029
BLEU GEMUSTERT



NR: 6504.1220.090
WEISS



NR: 6504.1270.029
BLEU GEMUSTERT



NR: 67121.1220.229
WEISS, KONTRAST BLEU



NR: 67121.1220.290
WEISS, KONTRAST BLAU



NR: 65041.1220.229
WEISS, KONTRAST BLEU



NR: 65041.1220.290
WEISS, KONTRAST BLAU



STYLE 6520

DAMEN-BLUSE

- ¾ ARM
- KENT-KRAGEN
- V-AUSSCHNITT
- WEITENVERSTELLBARE MANSCHETTE MIT LOGO STICKEREI

GRÖSSEN: 32-52



NR: 6520.1220.090
WEISS



NR: 6520.1220.029
BLEU

NR: 6520.1220.090
WEISS

PREMIUM
Blusen/Hemden Regular Fit



Produktfilm

GEWEBE 1220: 100% Baumwolle, 125 g/m² | **GEWEBE 1270:** 100% Baumwolle, 105 g/m²

PFLEGE:





STYLE 6610

HERREN-HEMD

- NEW-KENT KRAGEN
- KRAGENSTÄBCHEN
- 1 BRUSTTASCHE MIT LOGO STICKEREI
- WEITENVERSTELLBARE MANSCHETTE
- KNOPF AM ARMSCHLITZ
- 2 RÜCKENFALTEN

GRÖSSEN: 37/38-45/46,
WEISS: 35/36-49/50



NR: 6610.1220.090
WEISS



NR: 6610.1220.010
SCHWARZ



NR: 6610.1220.016
SILBERGRAU



NR: 6610.1220.020
MARINE



NR: 6610.1220.023
ROYALBLAU



NR: 6610.1220.029
BLEU



NR: 6610.1220.059
ROSÉ



NR: 6610.1215.011
FIL À FIL ANTHRAZIT



NR: 6610.1215.029
FIL À FIL BLEU

NR: 6610.1215.011
FIL À FIL ANTHRAZIT

PREMIUM
Hemden Regular Fit



STYLE 6611

HERREN-HEMD

- HALBARM
- NEW-KENT KRAGEN
- KRAGENSTÄBCHEN
- 1 BRUSTTASCHE MIT LOGO STICKEREI
- 2 RÜCKENFALTEN

GRÖSSEN: 37/38-45/46,
WEISS: 35/36-49/50



NR: 6611.1220.090
WEISS



NR: 6611.1220.029
BLEU



Produktfilm

GEWEBE 1220: 100% Baumwolle, 125 g/m² | **GEWEBE 1215:** 100% Baumwolle, 110 g/m²

PFLEGE: 





STYLE
6605

HERREN-HEMD

- NEW-KENT KRAGEN
- KRAGENSTÄBCHEN
- 1 BRUSTTASCHE MIT LOGO STICKEREI
- WEITENVERSTELLBARE MANSCHETTE
- KNOPF AM ARMSCHLITZ
- 2 RÜCKENFALTEN

GRÖSSEN: 37/38-47/48



NR: 6605.1220.090
WEISS



NR: 6605.1220.029
BLEU



Produktfilm

NR: 6605.1220.090
WEISS



STYLE
6606

HERREN-HEMD

- HALBARM
- NEW-KENT KRAGEN
- KRAGENSTÄBCHEN
- 1 BRUSTTASCHE MIT LOGO STICKEREI
- 2 RÜCKENFALTEN

GRÖSSEN: 37/38-47/48



NR: 6606.1220.090
WEISS



NR: 6606.1220.029
BLEU



STYLE
6690

DAMEN-BLUSE

- NEW-KENT KRAGEN
- 1 BRUSTTASCHE MIT LOGO STICKEREI
- WEITENVERSTELLBARE MANSCHETTE

GRÖSSEN: 34-52



NR: 6690.1220.090
WEISS



NR: 6690.1220.029
BLEU

NR: 6690.1220.029
BLEU



STYLE
6691

DAMEN-BLUSE

- HALBARM
- NEW-KENT KRAGEN
- 1 BRUSTTASCHE MIT LOGO STICKEREI

GRÖSSEN: 34-52



NR: 6691.1220.090
WEISS



NR: 6691.1220.029
BLEU

GEWEBE: 100% Baumwolle, 125 g/m²

PFLEGE: P

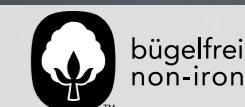

MODERN WITH

Topaktuell in Funktionalität und Design.

Unsere komplett neuentwickelte MODERN-Kollektion am Puls der Zeit: Topmoderne Schnitte kombiniert mit der neuen 37.5® Technologie vom US-Unternehmen Cocona. Dieses neuartige Gewebe arbeitet mit Ihrer Haut perfekt zusammen, hält das Mikroklima zwischen Körper und Gewebe auf der idealen Körpertemperatur und absorbiert optimal Feuchtigkeit. So wird ein besseres und langanhaltendes Wohlbefinden garantiert, das die Performance steigert. Ihre Mitarbeiter werden davon ebenso begeistert sein wie von der Vielfalt der Kombinationsmöglichkeiten. Wir bieten eine Auswahl von zwei Passformen, vier Farben und 14 verschiedenen Modellen. Selbstverständlich erhalten Sie darauf optimal abgestimmte Hemden und Blusen.



37.5® Funktion



Produktfilm



Produktfilm



STYLE 1426

DAMEN-BLAZER

- 2-KNOPF
- SPITZFACON
- 2 PATTENTASCHEN
- 1 REISSVERSCHLUSS-INNENTASCHE
- AMF-HANDSTICH
- RÜCKENSCHLITZ
- HALBGEFÜTTERT
- RÜCKENLÄNGE 56 CM | GR. 38

GRÖSSEN: 32-42



NR: 1426.2810.020
PINPOINT MARINE

NR: 1426.2820.014
HELLGRAU



NR: 1426.2820.010
SCHWARZ



NR: 1426.2820.014
HELLGRAU



NR: 1426.2820.021
DUNKELBLAU



NR: 1374.2820.014
HELLGRAU

MODERN WITH 375
DAMEN SLIM FIT



STYLE 1374

DAMEN-HOSE

- HOHE LEIBHÖHE
- ZIGARETTENFORM
- KNÖCHELLANG
- 2 SEITENTASCHEN
- 2 BLINDE GESÄSSTASCHEN
- VORDERHOSENFUTTER
- FUSSWEITE 32 CM | GR. 38
- SCHRITTLÄNGE 72 CM

GRÖSSEN: 32-42, 68-84



NR: 1374.2810.020
PINPOINT MARINE



NR: 1374.2820.010
SCHWARZ



NR: 1374.2820.014
HELLGRAU



NR: 1374.2820.021
DUNKELBLAU

GEWEBE: 52% Polyester, 46% Schurwolle, 2% Elasthan, 190 g/m² **FUTTER:** 100% Polyester

PFLEGE:



STRETCH



STYLE
1427

DAMEN-KURZBLAZER

- RUNDHALSAUSSCHNITT
- REISSVERSCHLUSS
- 2 NAHTTASCHEN
- 1 REISSVERSCHLUSS-INNENTASCHE
- AMF-HANDSTICH
- SCHÖSSCHEN
- VOLL GEFÜTTERT
- RÜCKENLÄNGE 51 CM | GR. 38

GRÖSSEN: 32-42

MODERN WITH 375
DAMEN SLIM FIT



NR: 1427.2820.010
SCHWARZ



NR: 1427.2820.014
HELLGRAU



NR: 1427.2820.021
DUNKELBLAU



NR: 1427.2810.020
PINPOINT MARINE



NR: 1427.2820.010
SCHWARZ

GEWEBE: 52% Polyester, 46% Schurwolle, 2% Elasthan, 190 g/m² FUTTER: 100% Polyester

PFLEGE:



STRETCH



Produktfilm



STYLE
1424

DAMEN-BLAZER

- 2-KNOPF
- SPITZFACON
- 2 PATTENTASCHEN
- 1 REISSVERSCHLUSS-INNENTASCHE
- AMF-HANDSTICH
- RÜCKENSCHLITZ
- HALBGEFÜTTERT
- RÜCKENLÄNGE 60 CM | GR. 38

GRÖSSEN: 32-52, 72-88



NR: 1424.2810.020
PINPOINT MARINE

NR: 1356.2820.021
DUNKELBLAU



NR: 1424.2820.010
SCHWARZ



NR: 1424.2820.014
HELLGRAU



NR: 1424.2820.021
DUNKELBLAU



NR: 1424.2820.021
DUNKELBLAU



STYLE
1356

DAMEN-HOSE

- NORMALE LEIBHÖHE
- GERADER BEINVERLAUF
- 2 SEITENTASCHEN
- VORDERHOSENFUTTER
- FUSSWEITE 38 CM | GR. 38
- SCHRITTLÄNGE 82 CM

GRÖSSEN: 32-52, 72-88



NR: 1356.2820.010
SCHWARZ



NR: 1356.2820.014
HELLGRAU



NR: 1356.2820.021
DUNKELBLAU



NR: 1356.2810.020
PINPOINT MARINE



Produktfilm

MODERN WITH 375
DAMEN REGULAR FIT

GEWEBE: 52% Polyester, 46% Schurwolle, 2% Elasthan, 190 g/m² **FUTTER:** 100% Polyester

PFLEGE: 30 P



**DAMEN-WESTE**

- 4-KNOPF
- 2 LEISTENTASCHEN
- 1 BRUSTLEISTENTASCHE
- AMF-HANDSTICH
- STOFFRÜCKEN
- RÜCKENLÄNGE 47 CM | GR. 38

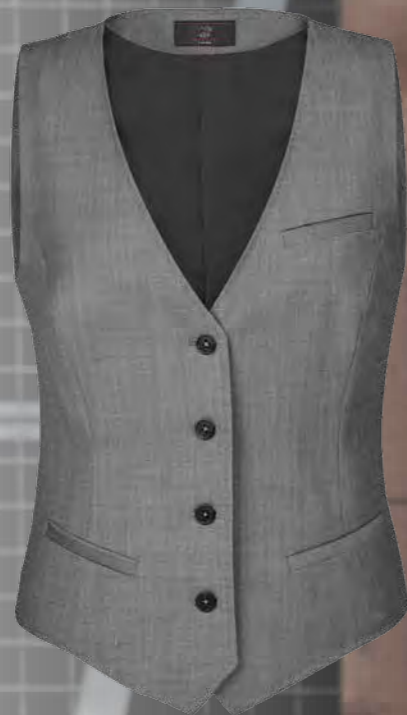
STYLE
1714**GRÖSSEN:** 32-52, 72-88NR: 1714.2820.010
SCHWARZNR: 1714.2820.014
HELLGRAUNR: 1714.2820.021
DUNKELBLAUNR: 1714.2810.020
PINPOINT MARINE**GEWEBE:** 52% Polyester, 46% Schurwolle, 2% Elasthan, 190 g/m² **FUTTER:** 100% Polyester**PFLEGE:** 30 X [no iron] [no dry clean] [no tumble dry]**STRETCH**

Produktfilm

MODERN WITH 375
DAMEN REGULAR FITSTYLE
1357**DAMEN-HOSE**

- HOHE LEIBHÖHE
- BOOTCUT
- 2 SEITENTASCHEN
- BREITER DOPPELKNOPFBUND
- VORDERHOSENFUTTER
- FUSSWEITE 50 CM | GR. 38
- SCHRITTLÄNGE 82 CM

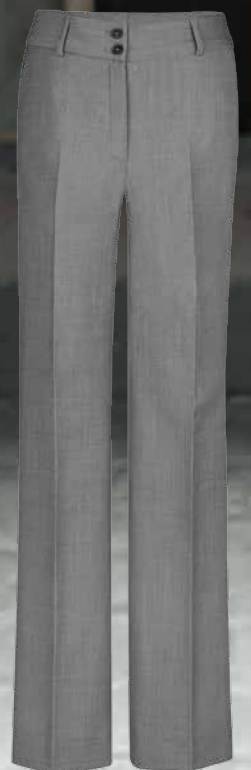
GRÖSSEN: 32-52, 72-88NR: 1357.2820.010
SCHWARZNR: 1357.2820.014
HELLGRAUNR: 1357.2820.021
DUNKELBLAUNR: 1357.2810.020
PINPOINT MARINENR: 1714.2820.010
SCHWARZNR: 1357.2820.010
SCHWARZ

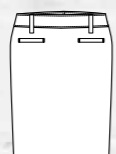

STYLE 1516

DAMEN-STIFTROCK

- 2 LEISTENTASCHEN VORNE
- DOPPELTE GÜRTELSCHLAUFEN
- BREITER BUND
- VERDECKTER SCHLITZ HINTEN
- LÄNGE 52 CM INKL. BUND | LANGGRÖSSEN 60 CM

GRÖSSEN: 32-52 (LÄNGE: 52 CM),
72-88 (LÄNGE: 60 CM)



NR: 1516.2820.010
SCHWARZ



NR: 1516.2820.014
HELLGRAU



NR: 1516.2820.021
DUNKELBLAU



NR: 1516.2810.020
PINPOINT MARINE



Produktfilm



Produktfilm

MODERN WITH 375
DAMEN REGULAR FIT



STYLE 1064

DAMEN-ETUIKLEID

- RUNDHALSAUSSCHNITT
- TAILLENBAND
- AMF-HANDSTICH
- SCHLITZ HINTEN
- VOLL GEFÜTTERT
- RÜCKENLÄNGE 97 CM | GR. 38

GRÖSSEN: 32-52



NR: 1064.2820.021
DUNKELBLAU



NR: 1064.2820.010
SCHWARZ



NR: 1064.2820.014
HELLGRAU



NR: 1064.2820.021
DUNKELBLAU



NR: 1064.2810.020
PINPOINT MARINE

GEWEBE: 52% Polyester, 46% Schurwolle, 2% Elasthan, 190 g/m² **FUTTER:** 100% Polyester

PFLEGE: P



STRETCH

 STYLE
 1127

HERREN-SAKKO

- 2-KNOPF
- SPITZFACON
- 2 PATTENTASCHEN
- 1 BRUSTLEISTENTASCHE
- 3 INNENTASCHEN
- AMF-HANDSTICH
- RÜCKENSCHLITZ
- HALBGEFÜTTERT
- RÜCKENLÄNGE 72 CM | GR. 50

GRÖSSEN: 42-54, 90-106

 NR: 1127.2820.014
 HELLGRAU

 NR: 1127.2820.010
 SCHWARZ

 NR: 1127.2820.014
 HELLGRAU

 NR: 1127.2820.021
 DUNKELBLAU

 NR: 1127.2810.020
 PINPOINT MARINE

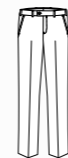
 NR: 1327.2820.014
 HELLGRAU

 STYLE
 1327

HERREN-HOSE

- NIEDRIGE LEIBHÖHE
- ELASTISCHER BUND
- 2 SEITEN- | 2 GESÄSSTASCHEN
- VORDERHOSENFUTTER
- FUSSWEITE 36 CM | GR. 50
- SCHRITTLÄNGE 82 CM | GR. 50

GRÖSSEN: 42-54, 90-106

 NR: 1327.2820.010
 SCHWARZ

 NR: 1327.2820.014
 HELLGRAU

 NR: 1327.2820.021
 DUNKELBLAU

 NR: 1327.2810.020
 PINPOINT MARINE

Produktfilm

GEWEBE: 52% Polyester, 46% Schurwolle, 2% Elasthan, 190 g/m² **FUTTER:** 100% Polyester

PFLERGE:

STRETCH



STYLE
1125

HERREN-SAKKO

- 2-KNOPF
- SPITZFACON
- 2 PATTENTASCHEN
- 1 BRUSTLEISTENTASCHE
- 3 INNENTASCHEN
- AMF-HANDSTICH
- RÜCKENSCHLITZ
- HALBGEFÜTTERT
- RÜCKENLÄNGE 75 CM | GR. 50

GRÖSSEN: 44-62, 90-110, 25-28



NR: 1125.2820.010
SCHWARZ



NR: 1125.2820.014
HELLGRAU



NR: 1125.2820.021
DUNKELBLAU



NR: 1125.2810.020
PINPOINT MARINE



NR: 1125.2810.020
PINPOINT MARINE

MODERN WITH 375
HERREN REGULAR FIT



Produktfilm

GEWEBE: 52 % Polyester, 46 % Schurwolle, 2 % Elasthan, 190 g/m² **FUTTER:** 100 % Polyester

PFLEGE: 30



STRETCH

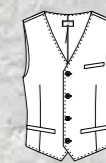

STYLE 1614

HERREN-WESTE

- 4-KNOPF
- 2 LEISTENTASCHE
- 1 BRUSTLEISTENTASCHE
- 1 FUTTER-INNENTASCHE
- AMF-HANDSTICH
- STOFFRÜCKEN
- RÜCKENLÄNGE 58 CM | GR. 50

GRÖSSEN: 44-62, 90-110



NR: 1614.2820.021
DUNKELBLAU

NR: 1326.2820.021
DUNKELBLAU



NR: 1614.2820.010
SCHWARZ



NR: 1326.2820.010
SCHWARZ



NR: 1614.2820.014
HELLGRAU



NR: 1326.2820.014
HELLGRAU



NR: 1614.2820.021
DUNKELBLAU



NR: 1326.2820.021
DUNKELBLAU



NR: 1614.2810.020
PINPOINT MARINE



NR: 1326.2810.020
PINPOINT MARINE

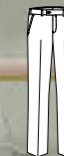

STYLE 1326

HERREN-HOSE

- ELASTISCHER BUND
- 2 SEITEN- | 2 GESÄSSTASCHE
- VORDERHOSENFUTTER
- FUSSWEITE 40 CM | GR. 50
- SCHRITTLÄNGE 82 CM | GR. 50

GRÖSSEN: 44-62, 90-110, 25-28



Produktfilm

GEWEBE: 52% Polyester, 46% Schurwolle, 2% Elasthan, 190 g/m² FUTTER: 100% Polyester

PFLEGE:



STRETCH

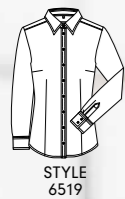

DAMEN-BLUSE
 • KENT-KRAGEN
 • SPORTMANSCHETTE
 MIT LOGO STICKEREI

GRÖSSEN: 32-42

STYLE
6519



NR: 6519.1770.090
WEISS



NR: 6519.1770.029
BLEU



NR: 6519.1770.220
WEISS, KONTRAST BLAU



HERREN-HEMD
 • KENT-KRAGEN
 • SPORTMANSCHETTE
 MIT LOGO STICKEREI

GRÖSSEN: 35/36-43/44

STYLE
6689



NR: 6689.1770.090
WEISS



NR: 6689.1770.029
BLEU



NR: 6689.1770.220
WEISS, KONTRAST BLAU



Produktfilm

MODERN WITH 375
 BLUSEN/HEMDEN
 SLIM FIT



NR: 6689.1770.220
WEISS, KONTRAST BLAU

NR: 6519.1770.220
WEISS, KONTRAST BLAU

GEWEBE: 76% Baumwolle, 22% Polyester, 2% Elastolefin, 135 g/m²

PFLERGE: 60 X P



STRETCH



Produktfilm



NR: 6727.1770.090
WEISS



NR: 6727.1770.029
BLEU



NR: 67271.1770.220
WEISS, KONTRAST BLAU



STYLE
6727

HERREN-HEMD

- KENT-KRAGEN
- WEITENVERSTELLBARE MANSCHETTE MIT LOGO STICKEREI
- KNOPF AM ARMSCHLITZ

GRÖSSEN: 37/38-45/46



NR: 6727.1770.090
WEISS



STYLE
6527

DAMEN-BLUSE

- SCHMALER KENT-KRAGEN
- BREITE MANSCHETTE MIT LOGO STICKEREI

GRÖSSEN: 32-52



NR: 6527.1770.090
WEISS



NR: 6527.1770.029
BLEU



NR: 65271.1770.220
WEISS, KONTRAST BLAU



NR: 6527.1770.090
WEISS

GEWEBE: 76% Baumwolle, 22% Polyester, 2% Elastolefin, 135 g/m²

PFLEGE:





MODERN

Unsere klassische Moderne.

Überzeugend im Schnitt und im Material ist auch unsere bekannte MODERN-Kollektion. Der COOLMAX-Oberstoff sorgt für Temperaturengleich, ist feuchtigkeitsregulierend, atmungsaktiv und voll waschbar.





STYLE
1444

DAMEN-BLAZER

- 2-KNOPF
- SPITZFACON
- 2 LEISTENTASCHEN
- 1 REISSVERSCHLUSS-INNENTASCHE
- RÜCKENSCHLITZ
- HALBGEFÜTTERT
- RÜCKENLÄNGE 60 CM | GR. 38

GRÖSSEN: 32-48, 72-88



NR: 1444.2510.010
SCHWARZ



NR: 1444.2510.011
ANTHRAZIT



NR: 1444.2510.020
MARINE

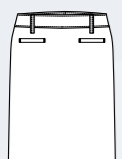

STYLE
1545

DAMEN-STIFTROCK

- 2 LEISTENTASCHEN VORNE
- 2 BLINDE GESÄSSLEISTENTASCHEN
- VERDECKTER SCHLITZ HINTEN
- BREITER BUND
- LÄNGE 52 CM INKL. BUND

GRÖSSEN: 32-48



NR: 1545.2510.010
SCHWARZ



NR: 1545.2510.011
ANTHRAZIT



NR: 1545.2510.020
MARINE

MODERN
DAMEN SLIM FIT



NR: 1444.2510.020
MARINE

NR: 1545.2510.020
MARINE



Produktfilm

GEWEBE: 54% Polyester, 44% Schurwolle, 2% Elasthan, 190 g/m² **FUTTER:** 100% Polyester

PFLEGE: 30

COOLMAX **STRETCH**

NR: 1246.2510.010
SCHWARZ



STYLE
1246

- DAMEN-WESTE**
- 4-KNOPF
 - 2 LEISTENTASCHEN
 - 1 BRUSTLEISTENTASCHE
 - STOFFRÜCKEN
 - RÜCKENLÄNGE 50 CM | GR. 38

GRÖSSEN: 32-48, 72-88



NR: 1246.2510.010
SCHWARZ



NR: 1246.2510.011
ANTHRAZIT



NR: 1246.2510.020
MARINE



STYLE
1345

- DAMEN-HOSE**
- NIEDRIGE LEIBHÖHE
 - GERADE GESCHNITTEN
 - 2 LEISTENTASCHEN VORNE
 - BREITER DOPPELKNOPFBUND
 - VORDERHOSENFUTTER
 - FUSSWEITE 46 CM | GR. 38
 - SCHRITTLÄNGE 82 CM

GRÖSSEN: 32-48, 72-88



NR: 1345.2510.010
SCHWARZ



NR: 1345.2510.011
ANTHRAZIT



NR: 1345.2510.020
MARINE

NR: 1345.2510.010
SCHWARZ



Produktfilm

GEWEBE: 54% Polyester, 44% Schurwolle, 2% Elasthan, 190 g/m² **FUTTER:** 100% Polyester

PFLEGE: 30

COOLMAX **STRETCH**



Produktfilm



NR: 1123.2510.011
ANTHRAZIT



STYLE
1123

HERREN-SAKKO

- 2-KNOPF
- SPITZFACON
- 2 PATTENTASCHEN
- 1 BRUSTLEISTENTASCHE
- 3 INNENTASCHEN
- RÜCKENSCHLITZ
- HALBGEFÜTTERT
- RÜCKENLÄNGE 76 CM | GR. 50

GRÖSSEN: 44-58, 90-106



NR: 1123.2510.010
SCHWARZ



NR: 1123.2510.011
ANTHRAZIT



NR: 1123.2510.020
MARINE



STYLE
1323

HERREN-HOSE

- ELASTISCHER BUND
- 2 SEITENTASCHEN
- 2 GESÄSSTASCHEN
- VORDERHOSENFUTTER
- FUSSWEITE 42 CM | GR. 50
- SCHRITTLÄNGE 82 CM | GR. 50

GRÖSSEN: 44-58, 90-106



NR: 1323.2510.010
SCHWARZ



NR: 1323.2510.011
ANTHRAZIT



NR: 1323.2510.020
MARINE

MODERN
HERREN SLIM FIT



STYLE
1224

HERREN-WESTE

- 5-KNOPF
- 2 LEISTENTASCHEN
- 1 BRUSTLEISTENTASCHE
- 1 FUTTER-INNENTASCHE
- STOFFRÜCKEN
- RÜCKENLÄNGE 57 CM | GR. 50

GRÖSSEN: 44-58, 90-106



NR: 1224.2510.010
SCHWARZ



NR: 1224.2510.011
ANTHRAZIT



NR: 1224.2510.020
MARINE



NR: 1224.2510.011
ANTHRAZIT



Produktfilm

GEWEBE: 54% Polyester, 44% Schurwolle, 2% Elasthan, 190 g/m² **FUTTER:** 100% Polyester

PFLEGE: 30

COOLMAX

STRETCH



casual

Betont lässig zum Erfolg.

Dass man auch ganz entspannt Business machen kann, beweist unsere CASUAL-Kollektion. Sportive Sakkos und Blazer kombiniert mit Chinos oder Jeans sorgen für einen lässigen und trotzdem sehr gepflegten und überzeugenden Auftritt.





NR: 1128.2700.010
SCHWARZ

NR: 1428.2700.010
SCHWARZ



STYLE
1428

DAMEN-BLAZER

- 2-KNOPF
- 2 AUFGESETZTE TASCHEN
- 1 INNENTASCHE
- ZIERSTEPP
- RÜCKENSCHLITZ
- KONTRAST-HALBFUTTER
- RÜCKENLÄNGE 60 CM | GR. 38

GRÖSSEN: 32-52



NR: 1428.2700.010
SCHWARZ



NR: 1428.2700.020
MARINE



Produktfilm

GEWEBE: 40% Baumwolle, 30% Polyester, 30% Elastomultiester, 205 g/m² FUTTER: 100% Polyester

PFLEGE: 30 X [no iron] [no dry clean] [no tumble dry]

STRETCH



COOL STRETCH



STYLE
1128

HERREN-SAKKO

- 2-KNOPF
- 2 AUFGESETZTE TASCHEN
- 1 BRUSTLEISTENTASCHE
- 2 INNENTASCHE
- ZIERSTEPP
- RÜCKENSCHLITZ
- KONTRAST-HALBFUTTER
- RÜCKENLÄNGE 73 CM | GR. 50

GRÖSSEN: 44-62, 90-110



NR: 1128.2700.010
SCHWARZ



NR: 1128.2700.020
MARINE

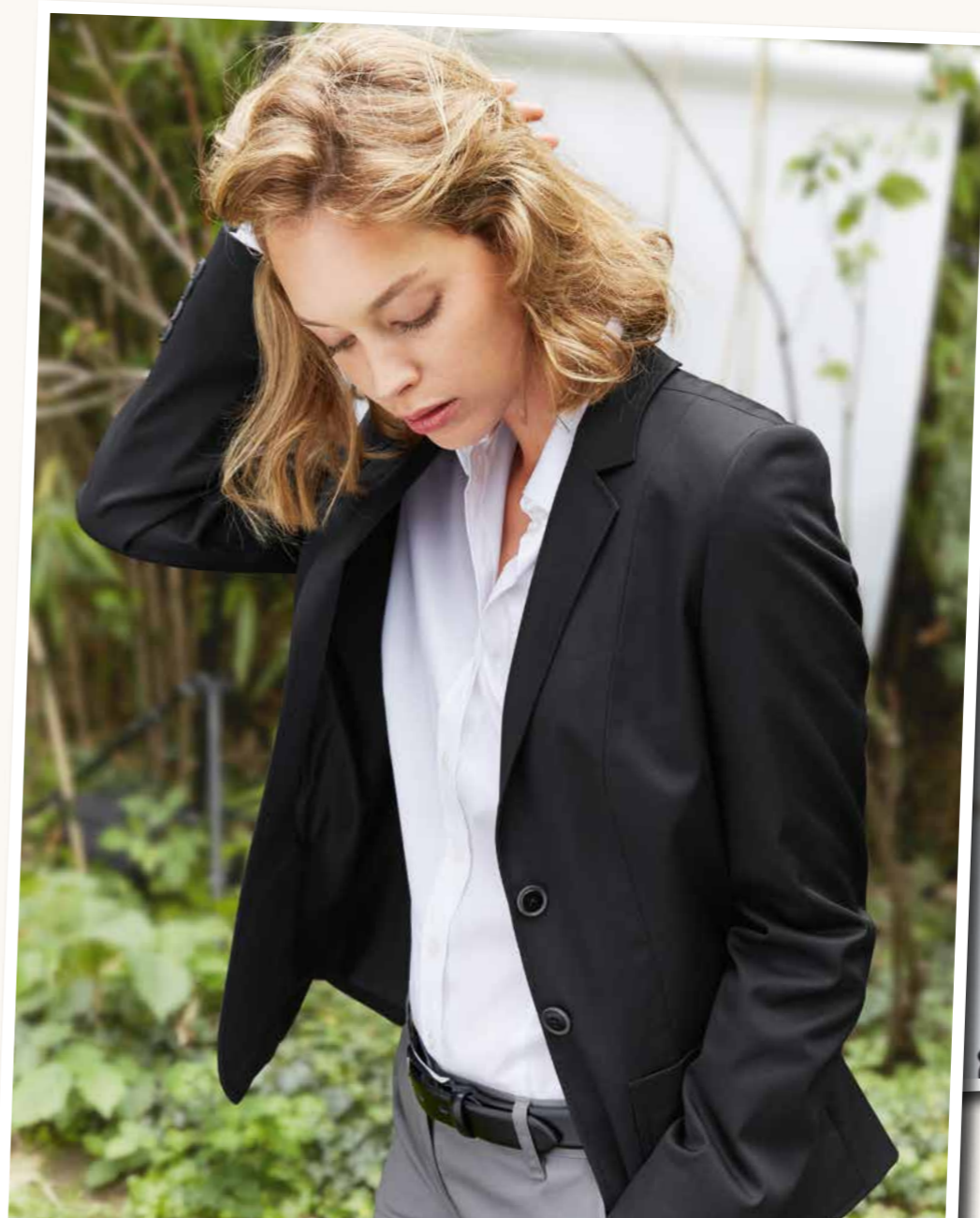

**DAMEN-CHINO**

- NORMALE LEIBHÖHE
- 2 SEITENTASCHEN
- 2 BLINDE GESÄSSTASCHEN
- BREITER SAUM ZUM UMSCHLAGEN
- FUSSWEITE 32 CM | GR. 38
- SCHRITTLÄNGE 80 CM

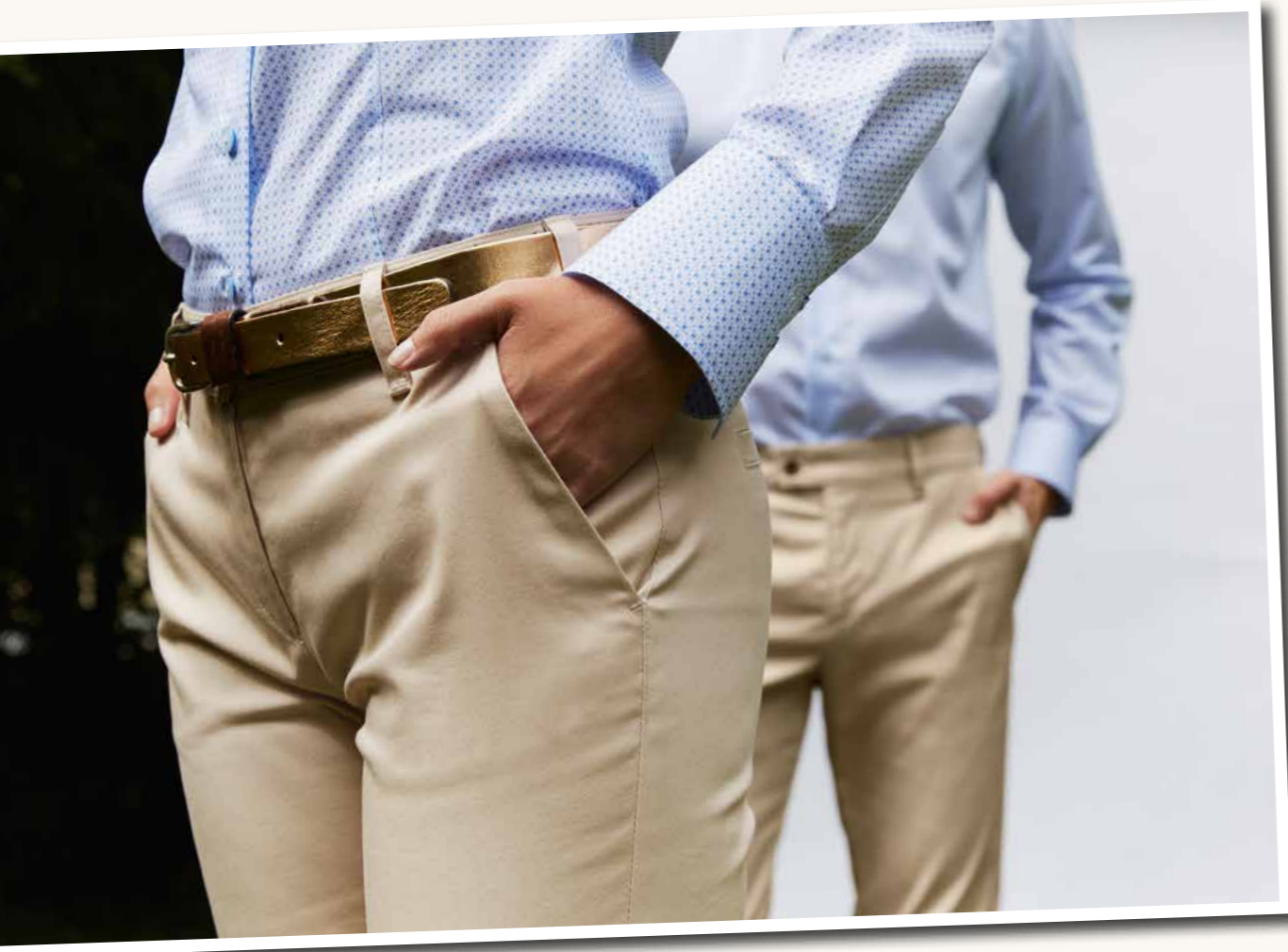
GRÖSSEN: 32-54, 72-88NR: 1328.2700.010
SCHWARZNR: 1328.2700.014
GRAUNR: 1328.2700.020
MARINENR: 1328.2700.039
BEIGE

Produktfilm

NR: 1320.2700.010
SCHWARZNR: 1320.2700.014
GRAUNR: 1320.2700.020
MARINENR: 1320.2700.039
BEIGE**HERREN-CHINO**

- 2 SEITENTASCHEN
- 2 GESÄSLEISTENTASCHEN
- FUSSWEITE 36 CM | GR. 50
- SCHRITTLÄNGE 84 CM | GR. 50

GRÖSSEN: 42-64, 90-110**GEWEBE:** 40% Baumwolle, 30% Polyester, 30% Elastomultiester, 205 g/m²**PFLEGE:** 60 **STRETCH**

COOL STRETCH



DAMEN-JEANS

- 5-POCKET-SCHNITT
- NORMALE LEIBHÖHE
- FUSSWEITE 38 CM | GR. 38
- SCHRITTLÄNGE 84 CM

STYLE 1375

GRÖSSEN: 32-52, 72-88



NR: 1375.6930.014
GREY DENIM



NR: 1375.6930.020
BLUE DENIM



HERREN-JEANS

- 5-POCKET-SCHNITT
- FUSSWEITE 38 CM | GR. 50
- SCHRITTLÄNGE 86 CM | GR. 50

STYLE 1329

GRÖSSEN: 44-62, 90-110



NR: 1329.6930.014
GREY DENIM



NR: 1329.6930.020
BLUE DENIM

GEWEBE: 98% Baumwolle, 2% Elasthan, 300 g/m²

PFLEGE:

STRETCH



NR: 1329.6930.014
GREY DENIM

NR: 1375.6930.014
GREY DENIM



casual damen / herren
regular fit



Produktfilm



DAMEN-HOSE

- 5-POCKET-SCHNITT
- NORMALE LEIBHÖHE
- FUSSWEITE 28 CM | GR. 38
- SCHRITTLÄNGE 80 CM

STYLE 1372

GRÖSSEN: 32-54, 72-88



NR: 1372.2700.010
SCHWARZ



NR: 1372.2700.014
GRAU



NR: 1372.2700.020
MARINE



NR: 1372.2700.039
BEIGE



HERREN-HOSE

- 5-POCKET-SCHNITT
- FUSSWEITE 36 CM | GR. 50
- SCHRITTLÄNGE 84 CM | GR. 50

STYLE 1318

GRÖSSEN: 42-64, 90-110



NR: 1318.2700.010
SCHWARZ



NR: 1318.2700.014
GRAU



NR: 1318.2700.020
MARINE



NR: 1318.2700.039
BEIGE

GEWEBE: 40% Baumwolle, 30% Polyester, 30% Elastomultiester, 205 g/m²

PFLEGE:

STRETCH



COOL STRETCH



basic

Macht auch bei hoher Beanspruchung eine gute Figur.

Bei Verkehrsbetrieben, Sicherheitsdiensten oder in der Gastronomie – überall, wo die Beanspruchung besonders hoch ist, kommt unsere BASIC-Kollektion zum Einsatz. Die Baukastenkollektion aus zehn Modellen in drei Farben bietet zahlreiche Kombinationsmöglichkeiten und steckt im Alltag was weg. Alle Modelle sind aus einer besonders strapazierfähigen, waschbaren Schurwoll- Polyester- Elasthan-Mischung und zudem wasser- und schmutzabweisend ausgerüstet. Optimal auf den Einsatz abgestimmt erhalten Sie eine große Auswahl an Hemden und Blusen.



Produktfilm

DAMEN COMFORT FIT

**DAMEN-BLAZER**

- 2-KNOPF
- 2 PATTENTASCHEN
- 1 INNENTASCHE
- RÜCKENLÄNGE 60 CM | GR. 38

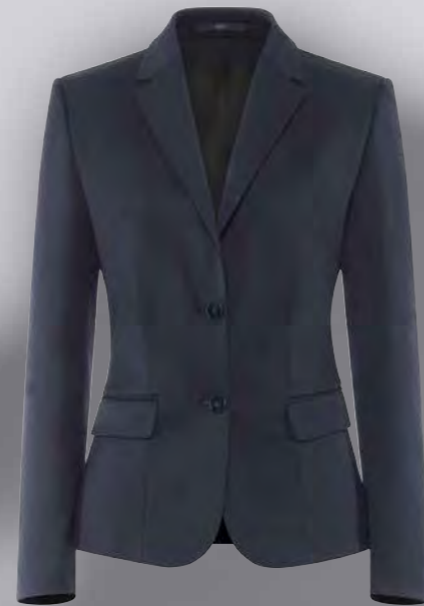
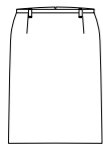
STYLE
1432**GRÖSSEN:** 34-52, 72-88NR: 1432.7000.010
SCHWARZNR: 1432.7000.011
ANTHRAZITNR: 1432.7000.020
MARINE**DAMEN-STIFTROCK**

- VERDECKTER SCHLITZ HINTEN
- VOLL GEFÜTTERT
- LÄNGE 54 CM | LANGGRÖSSEN: 62 CM

STYLE
1532**GRÖSSEN:** 34-52 (LÄNGE: 54 CM),
72-88 (LÄNGE: 62 CM)NR: 1532.7000.010
SCHWARZNR: 1532.7000.011
ANTHRAZITNR: 1532.7000.020
MARINENR: 1432.7000.010
SCHWARZNR: 1532.7000.010
SCHWARZ**GEWEBE:** 54% Polyester, 44% Schurwolle, 2% Elasthan, 235 g/m² **FUTTER:** 100% Polyester**PFLEGE:** 30 **STRETCH**

Produktfilm

**DAMEN-LANGBLAZER**

- 2-KNOPF
- 2 PATTENTASCHEN
- 1 BRUSTLEISTENTASCHE
- 1 INNENTASCHE
- RÜCKENLÄNGE 68 CM | GR. 38

STYLE
1414**GRÖSSEN:** 34-52, 72-88NR: 1414.7000.010
SCHWARZNR: 1414.7000.011
ANTHRAZITNR: 1414.7000.020
MARINE

Produktfilm

NR: 1414.7000.011
ANTHRAZIT

Produktfilm

basic

DAMEN COMFORT FIT

**DAMEN-WESTE**

- 3-KNOPF
- 2 LEISTENTASCHEN
- 1 BRUSTLEISTENTASCHE
- 1 INNENTASCHE
- STOFFRÜCKEN
- RÜCKENLÄNGE 55 CM | GR. 38

STYLE
1249**GRÖSSEN:** 34-52NR: 1249.7000.010
SCHWARZNR: 1249.7000.011
ANTHRAZITNR: 1249.7000.020
MARINENR: 1249.7000.011
ANTHRAZIT**GEWEBE:** 54% Polyester, 44% Schurwolle, 2% Elasthan, 235 g/m² **FUTTER:** 100% Polyester**PFLEGE:** P**STRETCH**



NR: 1358.7000.010
SCHWARZ



Produktfilm



STYLE
1358

DAMEN-HOSE

- HOHE LEIBHÖHE
- SCHMALER BEINVERLAUF
- 2 SEITENTASCHEN
- KARTENTASCHE
- VORDERHOSENFUTTER
- FUSSWEITE 38 CM | GR. 38
- SCHRITTLÄNGE 82 CM

GRÖSSEN: 32-44, 68-84



NR: 1358.7000.010
SCHWARZ



NR: 1358.7000.020
MARINE

NR: 1353.7000.010
SCHWARZ

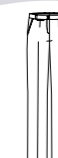

STYLE
1353

DAMEN-HOSE

- HOHE LEIBHÖHE
- GERADER BEINVERLAUF
- 2 SEITENTASCHEN
- KARTENTASCHE
- VORDERHOSENFUTTER
- FUSSWEITE 44 CM | GR. 38
- SCHRITTLÄNGE 82 CM
- AB GRÖSSE 46 SEITLICHER GUMMIBUND

GRÖSSEN: 34-52, 72-88



NR: 1353.7000.010
SCHWARZ



NR: 1353.7000.011
ANTHRAZIT



NR: 1353.7000.020
MARINE



Produktfilm

GEWEBE: 54% Polyester, 44% Schurwolle, 2% Elasthan, 235 g/m² **FUTTER:** 100% Polyester

PFLEGE: 30 X [no bleach] [no iron] [no dry clean] [no tumble dry]



STRETCH

**HERREN-SAKKO**

- 2-KNOPF
- 2 PATTENTASCHEN
- 1 BRUSTLEISTENTASCHE
- 3 INNENTASCHEN
- RÜCKENLÄNGE 76 CM | GR. 50

STYLE
1115**GRÖSSEN:** 44-64, 90-114, 24-31NR: 1115.7000.010
SCHWARZNR: 1115.7000.011
ANTHRAZITNR: 1115.7000.020
MARINE

Produktfilm

NR: 1115.7000.020
MARINE**basic**

HERREN COMFORT FIT

**HERREN-WESTE**

- 5-KNOPF
- 1 INNENTASCHE
- 2 LEISTENTASCHEN
- 1 BRUSTLEISTENTASCHE
- STOFFRÜCKEN
- RÜCKENLÄNGE 57 CM | GR. 50

STYLE
1225**GRÖSSEN:** 44-64, 90-114, 24-31NR: 1225.7000.010
SCHWARZNR: 1225.7000.011
ANTHRAZITNR: 1225.7000.020
MARINE

Produktfilm

NR: 1225.7000.020
MARINE**GEWEBE:** 54% Polyester, 44% Schurwolle, 2% Elasthan, 235 g/m² **FUTTER:** 100% Polyester**PFLEGE:** **STRETCH**

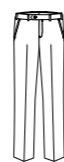
STYLE
1317**HERREN-HOSE**

- ELASTISCHER BUND
- 2 SEITENTASCHEN
- 1 GESÄSSTASCHE
- VORDERHOSENFUTTER
- FUSSWEITE 36 CM | GR. 50
- SCHRITTLÄNGE 82 CM | GR. 50

GRÖSSEN: 42-54, 90-106NR: 1317.7000.010
SCHWARZNR: 1317.7000.020
MARINENR: 1317.7000.010
SCHWARZ

Produktfilm



Produktfilm

STYLE
1324**HERREN-HOSE**

- ELASTISCHER BUND
- 2 SEITENTASCHEN
- 1 GESÄSSTASCHE
- VORDERHOSENFUTTER
- FUSSWEITE 42 CM | GR. 50
- SCHRITTLÄNGE 82 CM | GR. 50

GRÖSSEN: 44-64, 90-114, 24-31NR: 1324.7000.010
SCHWARZNR: 1324.7000.011
ANTHRAZITNR: 1324.7000.020
MARINENR: 1324.7000.010
SCHWARZ**GEWEBE:** 54% Polyester, 44% Schurwolle, 2% Elasthan, 235 g/m² **FUTTER:** 100% Polyester**PFLEGE:** P**STRETCH**

BLUSEN REGULAR FIT



Produktfilm

STYLE 6515

DAMEN-BLUSE

- ELASTISCH
- KENT-KRAGEN
- BREITE 2-KNOPFMANSCHETTE

GRÖSSEN: 32-52



NR: 6515.1120.090 WEISS
 NR: 6515.1120.010 SCHWARZ
 NR: 6515.1120.011 ANTHRAZIT
 NR: 6515.1120.029 BLEU



NR: 6515.1120.030 BRAUN
 NR: 6515.1120.037 BEIGE
 NR: 6515.1120.044 APFELGRÜN
 NR: 6515.1120.050 ROT
 NR: 6515.1120.053 BORDEAUX
 NR: 6515.1120.060 BROMBEERE

STYLE 6516

DAMEN-BLUSE

- ELASTISCH
- HALBARM
- KENT-KRAGEN

GRÖSSEN: 32-52



NR: 6516.1120.090 WEISS
 NR: 6516.1120.010 SCHWARZ
 NR: 6516.1120.011 ANTHRAZIT
 NR: 6516.1120.029 BLEU



NR: 6516.1120.030 BRAUN
 NR: 6516.1120.037 BEIGE
 NR: 6516.1120.044 APFELGRÜN
 NR: 6516.1120.050 ROT
 NR: 6516.1120.053 BORDEAUX
 NR: 6516.1120.060 BROMBEERE



NR: 6515.1120.029 BLEU

GEWEBE: 62% Baumwolle, 35% Polyester, 3% Elasthan, 130 g/m²

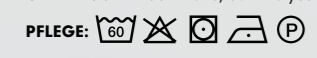

easy-care **STRETCH**



Produktfilm



NR: 6517.1120.090
WEISS



NR: 6517.1120.010
SCHWARZ



NR: 6517.1120.029
BLEU



NR: 6517.1120.090
WEISS



Produktfilm



NR: 6506.1120.029
BLEU

BLUSEN REGULAR FIT



NR: 6506.1120.090
WEISS



NR: 6506.1120.010
SCHWARZ



NR: 6506.1120.029
BLEU

GEWEBE: 62% Baumwolle, 35% Polyester, 3% Elasthan, 130 g/m²

PFLEGE:

easy-care **STRETCH**



STYLE
6665

HERREN-HEMD

- ELASTISCH
- NEW-KENT KRAGEN
- 1 BRUSTTASCHE

GRÖSSEN: 35/36-47/48



NR: 6665.1120.090
WEISS

NR: 6665.1120.010
SCHWARZ

NR: 6665.1120.011
ANTHRAZIT

NR: 6665.1120.029
BLEU



NR: 6665.1120.030
BRAUN

NR: 6665.1120.037
BEIGE

NR: 6665.1120.044
APFELGRÜN

NR: 6665.1120.050
ROT

NR: 6665.1120.053
BORDEAUX

NR: 6665.1120.060
BROMBEERE



STYLE
6666

HERREN-HEMD

- ELASTISCH
- HALBARM
- NEW-KENT KRAGEN
- 1 BRUSTTASCHE

GRÖSSEN: 35/36-47/48



NR: 6666.1120.090
WEISS

NR: 6666.1120.010
SCHWARZ

NR: 6666.1120.011
ANTHRAZIT

NR: 6666.1120.029
BLEU



NR: 6666.1120.030
BRAUN

NR: 6666.1120.037
BEIGE

NR: 6666.1120.044
APFELGRÜN

NR: 6666.1120.050
ROT

NR: 6666.1120.053
BORDEAUX

NR: 6666.1120.060
BROMBEERE

NR: 6665.1120.011
ANTHRAZIT



GEWEBE: 62% Baumwolle, 35% Polyester, 3% Elasthan, 130 g/m²

PFLEGE: 60 X [no iron] [no dry clean] [no tumble dry]

easy-care **STRETCH**



Produktfilm



Produktfilm



NR: 6667.1170.053
VICHY KARO
BORDEAUX

NR: 6521.1170.053
VICHY KARO BORDEAUX

STYLE
6521

DAMEN-BLUSE

- KENT-KRAGEN
- BREITE 2-KNOPFMANSCHETTE

GRÖSSEN: 32-52



NR: 6521.1170.020
VICHY KARO BLAU



NR: 6521.1170.050
VICHY KARO ROT



NR: 6521.1170.053
VICHY KARO BORDEAUX

STYLE
6667

HERREN-HEMD

- NEW-KENT-KRAGEN
- 1 BRUSTTASCHE

GRÖSSEN: 37/38-47/48



NR: 6667.1170.020
VICHY KARO BLAU



NR: 6667.1170.050
VICHY KARO ROT



NR: 6667.1170.053
VICHY KARO BORDEAUX

GEWEBE: 60% Baumwolle, 40% Polyester, 100 g/m²
PFLERGE:

easy-care

basic

BLUSEN/HEMDEN REGULAR FIT

STYLE
6525

DAMEN-BLUSE

- ELASTISCH
- SCHMALER KENT-KRAGEN
- VERDECKTE KNOPFLEISTE
- KONTRASTDETAILS

GRÖSSEN: 32-52



NR: 6525.1120.210
WEISS/SCHWARZ

STYLE
6725

HERREN-HEMD

- ELASTISCH
- SCHMALER KENT-KRAGEN
- VERDECKTE KNOPFLEISTE
- KONTRASTDETAILS

GRÖSSEN: 35/36-47/48



NR: 6725.1120.210
WEISS/SCHWARZ



NR: 6725.1120.210
WEISS/SCHWARZ

NR: 6525.1120.210
WEISS/SCHWARZ



Produktfilm

GEWEBE: 62% Baumwolle, 35% Polyester, 3% Elasthan, 130 g/m²
PFLERGE:

easy-care



Produktfilm

NR: 6650.1120.090
WEISS



STYLE
6650

- DAMEN-BLUSE**
- NEW-KENT KRAGEN
 - 1 BRUSTTASCHE

GRÖSSEN: 34-52

NR: 6650.1120.090
WEISS



NR: 6600.1120.090
WEISS



STYLE
6600

- HERREN-HEMD**
- NEW-KENT KRAGEN
 - 1 BRUSTTASCHE

GRÖSSEN: 37/38-47/48



NR: 6600.1120.090
WEISS



STYLE
6651

- DAMEN-BLUSE**
- HALBARM
 - NEW-KENT KRAGEN
 - 1 BRUSTTASCHE

GRÖSSEN: 34-52

NR: 6651.1120.090
WEISS



STYLE
6601

- HERREN-HEMD**
- HALBARM
 - NEW-KENT KRAGEN
 - 1 BRUSTTASCHE

GRÖSSEN: 37/38-47/48



NR: 6601.1120.090
WEISS

GEWEBE: 62% Baumwolle, 35% Polyester, 3% Elasthan, 130 g/m²

PFLEGE: 60 X P

easy-care



Produktfilm

basic

BLUSEN/HEMDEN COMFORT FIT



NR: 6602.1450.029
BLEU



NR: 6657.1450.029
BLEU



NR: 6657.1450.090
WEISS



NR: 6657.1450.029
BLEU



NR: 6658.1450.090
WEISS



NR: 6658.1450.029
BLEU



NR: 6602.1450.090
WEISS



NR: 6602.1450.029
BLEU



NR: 6603.1450.090
WEISS



NR: 6603.1450.029
BLEU

GEWEBE: 55% Baumwolle, 45% Polyester, 110 g/m²

PFLEGE: 60



Outdoor

Lässt Ihre Mitarbeiter nie im Regen stehen.

Auch wenn es kälter oder nass wird, soll der Auftritt noch stimmen. Deshalb haben wir bei GREIFF eine Kapselkollektion aus modernen Softshell- und Fleece-Materialien entwickelt. Alle Mäntel und Jacken sind hervorragend verarbeitet und gleichzeitig modisch überzeugend.

**DAMEN-SOFTSHELLMANTEL**

- STEHKRAGEN
- WIENER NÄHTE
- 2 LEISTENTASCHEN
- 1 INNENTASCHE
- HALBGEFÜTTERT
- RÜCKENLÄNGE 91 CM



Produktfilm

GRÖSSEN: XS-XXLNR: 1842.1660.010
SCHWARZ**HERREN-SOFTSHELLMANTEL**

- STEHKRAGEN
- 2 LEISTENTASCHEN
- 1 INNENTASCHE
- HALBGEFÜTTERT
- RÜCKENLÄNGE 95 CM

STYLE
1822**GRÖSSEN:** S-XXLNR: 1822.1660.010
SCHWARZNR: 1842.1660.010
SCHWARZNR: 1822.1660.010
SCHWARZ**HERREN-SOFTSHELLSAKKO**

- REVERSKRAGEN
- 2 AUFGESETZTE TASCHEN
- 1 BRUSTLEISTENTASCHE
- 1 INNENTASCHE
- HERAUSNEHMBARER WINDFANG
- HALBGEFÜTTERT
- RÜCKENLÄNGE 76 CM

STYLE
1124**GRÖSSEN:** S-XXLNR: 1124.1660.010
SCHWARZNR: 1124.1660.010
SCHWARZ

Produktfilm

GEWEBE: 46% Polyamid, 42% Polyester, 12% Elasthan, 370 g/m² **FUTTER:** 100% Polyester**PFLERGE:**

**DAMEN-SOFTSHELLJACKE**

- „2-IN-1 SYSTEM“ MIT FLEECEJACKE
- STEHKRAGEN
- 3 REISSVERSCHLUSS-TASCHEN
- WEITENVERSTELLBARER SAUM UND ÄRMELSAUM
- RÜCKENPASSE
- RÜCKENLÄNGE 69 CM

STYLE
1803**GRÖSSEN:** XS-XXLNR: 1803.1660.010
SCHWARZ**HERREN-SOFTSHELLJACKE**

- „2-IN-1 SYSTEM“ MIT FLEECEJACKE
- STEHKRAGEN
- 3 REISSVERSCHLUSS-TASCHEN
- WEITENVERSTELLBARER SAUM UND ÄRMELSAUM
- RÜCKENPASSE
- RÜCKENLÄNGE 75 CM

STYLE
1802**GRÖSSEN:** S-XXLNR: 1802.1660.010
SCHWARZ

Produktfilm

GEWEBE: 46% Polyamid, 42% Polyester, 12% Elasthan, 370 g/m² FUTTER: 100% Polyester

PFLEGE:

**DAMEN-FLEECEJACKE**

- „2-IN-1 SYSTEM“ MIT SOFTSHELLJACKE
- 2 REISSVERSCHLUSS-TASCHEN
- ÄRMEL GEFÜTTERT
- STEHKRAGEN
- RÜCKENLÄNGE 66 CM

STYLE
1809**GRÖSSEN:** XS-XXLNR: 1809.1670.010
SCHWARZ**HERREN-FLEECEJACKE**

- „2-IN-1 SYSTEM“ MIT SOFTSHELL-JACKE
- 2 REISSVERSCHLUSS-TASCHEN
- ÄRMEL GEFÜTTERT
- STEHKRAGEN
- RÜCKENLÄNGE 72 CM

STYLE
1808**GRÖSSEN:** S-XXLNR: 1808.1670.010
SCHWARZEinzel oder kombinierbar:
Unsere Softshell- und
Fleecejacken.

Produktfilm

GEWEBE: 100% Polyester, 260 g/m²

PFLEGE:



NR: 6627.1405.010
SCHWARZ

NR: 6681.1405.010
SCHWARZ



DAMEN-POLOSHIRT
 • KENT-KRAGEN
 • KNOPFLEISTE MIT 4 KNÖPFEN
 • KRAGEN AUS LEIBWARE
GRÖSSEN: XS-3XL



NR: 6681.1405.010
SCHWARZ



NR: 6681.1405.020
MARINE



NR: 6681.1405.029
BLEU



NR: 6681.1405.090
WEISS



NR: 6627.1405.010
SCHWARZ



NR: 6627.1405.020
MARINE



HERREN-POLOSHIRT
 • KENT-KRAGEN
 • 1 BRUSTTASCHE
 • KNOPFLEISTE MIT 4 KNÖPFEN
 • KRAGEN AUS LEIBWARE
GRÖSSEN: S-3XL



NR: 6627.1405.029
BLEU



NR: 6627.1405.090
WEISS



Produktfilm

GEWEBE: 95% Baumwolle, 5% Elasthan, 205 g/m²
PFLEGE:

STRETCH



DAMEN-SHIRT
• HALBARM
• RUNDHALS

GRÖSSEN: XS-3XL

STYLE
6680



NR: 6680.1405.010
SCHWARZ



NR: 6680.1405.020
MARINE



NR: 6680.1405.029
BLEU



NR: 6680.1405.090
WEISS



DAMEN-SHIRT
• LANGARM
• RUNDHALS

GRÖSSEN: XS-3XL

STYLE
6860



NR: 6860.1405.010
SCHWARZ



NR: 6860.1405.020
MARINE



NR: 6860.1405.029
BLEU



NR: 6860.1405.090
WEISS



NR: 6680.1405.090
WEISS



Produktfilm



DAMEN-SHIRTBLUSE
• LANGARM
• V-AUSSCHNITT
• KRAGEN UND MANSCHETTE
AUS WEBWARE

STYLE
6861

GRÖSSEN: XS-3XL



Produktfilm

NR: 6861.1405.090
WEISS



NR: 6861.1405.010
SCHWARZ



NR: 6861.1405.090
WEISS

GEWEBE: 95% Baumwolle, 5% Elasthan, 205 g/m²

PFLEGE:

STRETCH



Produktfilm

NR: 6040.5050.020
MARINE

NR: 6050.5050.020
MARINE



DAMEN-PULLOVER
• V-AUSSCHNITT
• WASCHBAR

GRÖSSEN: XS-XXL

STYLE
6050



NR: 6050.5050.010
SCHWARZ



NR: 6050.5050.011
ANTHRAZIT



NR: 6050.5050.020
MARINE



HERREN-PULLOVER
• V-AUSSCHNITT
• WASCHBAR

GRÖSSEN: S-3XL

STYLE
6040



NR: 6040.5050.010
SCHWARZ



NR: 6040.5050.011
ANTHRAZIT



NR: 6040.5050.020
MARINE

GEWEBE: 50% Schurwolle, 50% Polyacryl, 230 g/m²

PFLEGE:

NR: 6041.5050.020
MARINE

NR: 6051.5050.020
MARINE



DAMEN-PULLUNDER
• V-AUSSCHNITT
• WASCHBAR

GRÖSSEN: XS-XXL

STYLE
6051



NR: 6051.5050.010
SCHWARZ



NR: 6051.5050.011
ANTHRAZIT



NR: 6051.5050.020
MARINE



HERREN-PULLUNDER
• V-AUSSCHNITT
• WASCHBAR

GRÖSSEN: S-3XL

STYLE
6041



NR: 6041.5050.010
SCHWARZ



NR: 6041.5050.011
ANTHRAZIT



NR: 6041.5050.020
MARINE



Produktfilm



Produktfilm

NR: 6052.5050.011
ANTHRAZIT



NR: 6042.5050.011
ANTHRAZIT



DAMEN-STRICKJACKE

- REISSVERSCHLUSS
- V-AUSSCHNITT
- WASCHBAR

GRÖSSEN: XS-XXL

STYLE 6052



NR: 6052.5050.010
SCHWARZ



NR: 6052.5050.011
ANTHRAZIT



NR: 6052.5050.020
MARINE



HERREN-STRICKJACKE

- REISSVERSCHLUSS
- STEHKRAGEN
- WASCHBAR

GRÖSSEN: S-3XL

STYLE 6042



NR: 6042.5050.010
SCHWARZ



NR: 6042.5050.011
ANTHRAZIT



NR: 6042.5050.020
MARINE

GEWEBE: 50% Schurwolle, 50% Polyacryl, 230 g/m²

PFLEGE:



Produktfilm

NR: 6043.5050.010
SCHWARZ



NR: 6053.5050.010
SCHWARZ



DAMEN-STRICKJACKE

- KNOPFLEISTE
- V-AUSSCHNITT
- WASCHBAR

GRÖSSEN: XS-XXL

STYLE 6053



NR: 6053.5050.010
SCHWARZ



NR: 6053.5050.011
ANTHRAZIT



NR: 6053.5050.020
MARINE



HERREN-STRICKJACKE

- KNOPFLEISTE
- V-AUSSCHNITT
- WASCHBAR

GRÖSSEN: S-3XL

STYLE 6043



NR: 6043.5050.010
SCHWARZ



NR: 6043.5050.011
ANTHRAZIT



NR: 6043.5050.020
MARINE

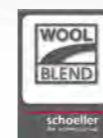



SCHAL BEDRUCKT
• 160 X 30 CM

STYLE 6916



NR: 6916.9920.029
BLEU



NR: 6916.9920.821
DUNKELBLAU PAISLEY



NR: 6916.9920.826
BLAU/PINK PAISLEY



NR: 6916.9920.858
BEERE PAISLEY



NR: 6901.9800.653
BORDEAUX



TUCH BEDRUCKT
• 68 X 68 CM

STYLE 6901



NR: 6901.9920.123
MARINE/GRAU GETUPFT



NR: 6901.9920.129
BLEU/GRAU GETUPFT



NR: 6901.9920.551
ROT/GRAU KARIERT



NR: 6901.9920.629
BLEU KARIERT



NR: 6901.9920.651
ROT KARIERT



TUCH GEWEBT
• 68 X 68 CM

STYLE 6901



NR: 6901.9800.010
SCHWARZ



NR: 6901.9800.018
SILBERGRAU



NR: 6901.9800.023
BLAU



NR: 6901.9800.050
ROT



NR: 6901.9800.053
BORDEAUX



NR: 6901.9800.055
LILA



NR: 6901.9800.515
SCHWARZ/GRAU KARIERT



NR: 6901.9800.523
BLAU/GRAU KARIERT



NR: 6901.9800.554
ROT/GRAU KARIERT



NR: 6901.9800.653
BORDEAUX



NR: 6901.9800.718
SILBERGRAU GESTREIFT



NR: 6901.9800.722
DUNKELBLAU GESTREIFT



NR: 6901.9800.723
BLAU/GRAU GESTREIFT



NR: 6901.9800.724
BLAU GESTREIFT



NR: 6901.9800.750
ROT/GRAU GESTREIFT



NR: 6901.9800.752
ROT/WEISS GESTREIFT



NR: 6901.9800.759
GRAU/ROSÉ GESTREIFT



NR: 6901.9800.823
BLAU



NR: 6901.9800.854
ROT



NR: 6901.9800.910
SCHWARZ/SILBERGRAU



NR: 6901.9800.921
MARINE/BLEU

GEWEBE: 100% Polyester

PFLERGE:



STYLE 6918

KRAWATTE SLIMLINE
• BREITE: CA. 6 CM

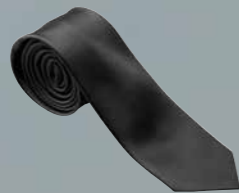

NR: 6918.9500.010
SCHWARZ

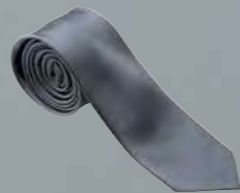

NR: 6918.9500.012
ANTHRAZIT

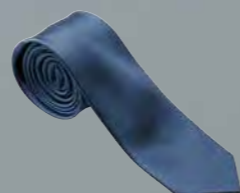

NR: 6918.9500.020
MARINE

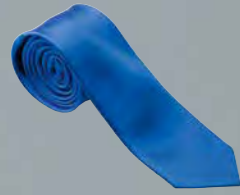

NR: 6918.9500.026
ROYALBLAU

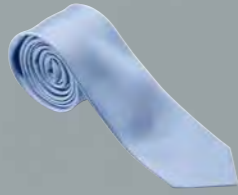

NR: 6918.9500.029
BLEU

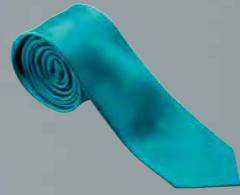

NR: 6918.9500.040
PETROL



NR: 6918.9500.050
ROT



NR: 6918.9500.053
BORDEAUX

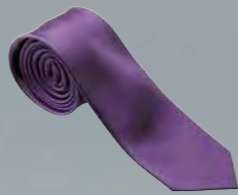

NR: 6918.9500.055
LILA

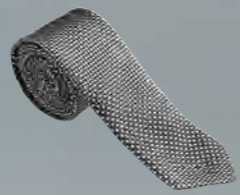

NR: 6918.9700.515
SCHWARZ/GRAU KARIERT

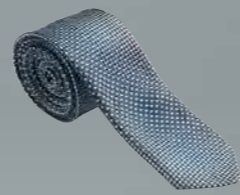

NR: 6918.9700.523
BLAU/GRAU KARIERT



NR: 6918.9700.551
ROT/GRAU KARIERT



NR: 6918.9700.554
ROT/GRAU KARIERT



NR: 6918.9700.629
BLEU KARIERT



NR: 6918.9700.651
ROT KARIERT



NR: 6918.9700.653
BORDEAUX



NR: 6918.9700.823
BLAU



NR: 6918.9700.854
ROT



NR: 6918.9700.821
DUNKELBLAU PAISLEY



NR: 6918.9700.858
BEERE PAISLEY



NR: 6918.9700.910
SCHWARZ/SILBERGRAU



NR: 6918.9700.921
MARINE/BLEU



STYLE 6900

KRAWATTE
• BREITE: CA. 8 CM



NR: 6900.9400.722
BLAU/MARINE GESTREIFT



NR: 6900.9400.750
ROT/ANTHRAZIT GESTREIFT



NR: 6900.9700.010
SCHWARZ



NR: 6900.9700.018
SILBERGRAU

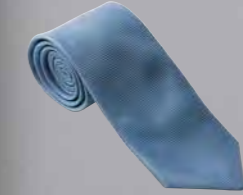

NR: 6900.9700.023
BLAU

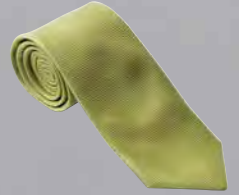

NR: 6900.9700.046
KIWI

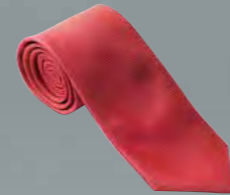

NR: 6900.9700.050
ROT

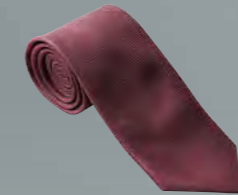

NR: 6900.9700.053
BORDEAUX



NR: 6900.9700.055
LILA



NR: 6900.9700.123
MARINE/GRAU GESTREIFT



NR: 6900.9700.129
BLEU/GRAU GESTREIFT



NR: 6900.9700.718
SILBERGRAU GESTREIFT



NR: 6900.9700.722
DUNKELBLAU GESTREIFT



NR: 6900.9700.723
BLAU/GRAU GESTREIFT



NR: 6900.9700.724
BLAU GESTREIFT



NR: 6900.9700.750
ROT/GRAU GESTREIFT



NR: 6900.9700.752
ROT/WEISS GESTREIFT



NR: 6900.9700.759
GRAU/ROSÉ GESTREIFT

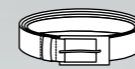

STYLE 1930

DAMEN EINDORN LEDERGÜRTEL

- EINDORNSCHNALLE
- ECHTES RINDSLEDER
- INDIVIDUELL KÜRZBAR
- EINHEITSLÄNGE 100 CM
- BREITE: 3 CM
- BOMBIERT



STYLE 1911

HERREN-EINDORN LEDERGÜRTEL

- EINDORNSCHNALLE
- ECHTES RINDSLEDER
- INDIVIDUELL KÜRZBAR
- EINHEITSLÄNGE 110 CM
- BREITE: 3,5 CM
- BOMBIERT



NR: 1930.9013.010
SCHWARZ



NR: 1911.9013.010
SCHWARZ

GEWEBE: 100% Polyester

PFLERGE:

GEBEN SIE IHREM AUFTRITT EINE EIGENE HANDSCHRIFT.

Gerne individualisieren wir Ihre Bekleidung mit eingestickten Namen oder mit Ihrem Firmenlogo – entweder mit Stick oder einem Emblem.

Für die Bearbeitung bitten wir um eine verbindliche Vorlage als PDF oder JPEG. Für eine genaue Farbstellung benötigen wir eine Pantone-, RAL oder HKS Nummernvorgabe. Die Preise für Ihre Individualisierung berechnen sich nach der Stückzahl der veredelten Teile und der Stichzahl, die zur Herstellung des Sticks oder Emblems notwendig ist. Es fallen einmalige Programmkosten an, die wir Ihnen gesondert berechnen.



SLIM FIT

Slim Fit bezeichnet eine sehr modische und figurbetonte Passform, die für trendorientierte Träger ideal ist.

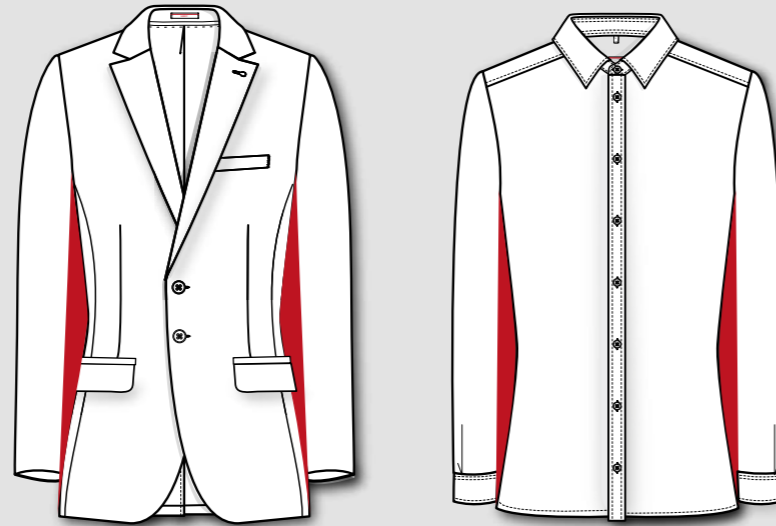
**REGULAR FIT**

Regular Fit bezeichnet eine bequeme, leicht taillierte und moderne Passform, die so gut wie für jede Figur und für jeden Träger passt.

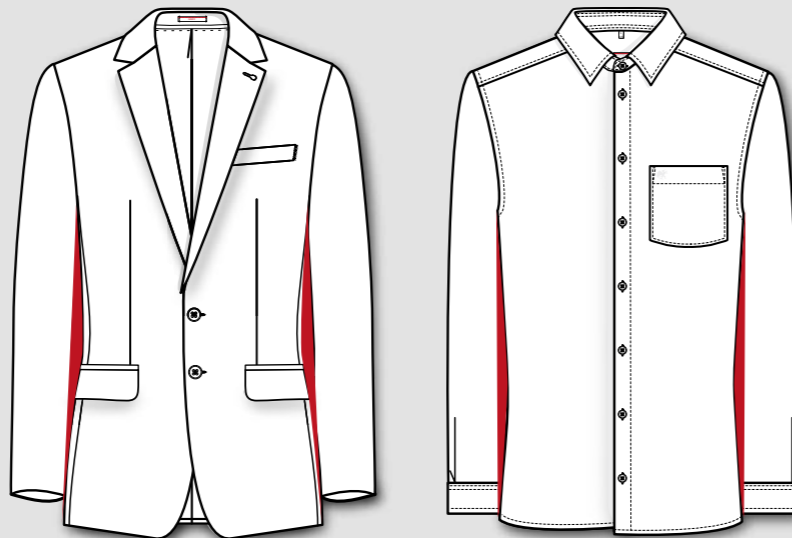
**COMFORT FIT**

Comfort Fit bezeichnet eine bequeme, angenehme Passform, die für den klassischen Träger ideal ist.

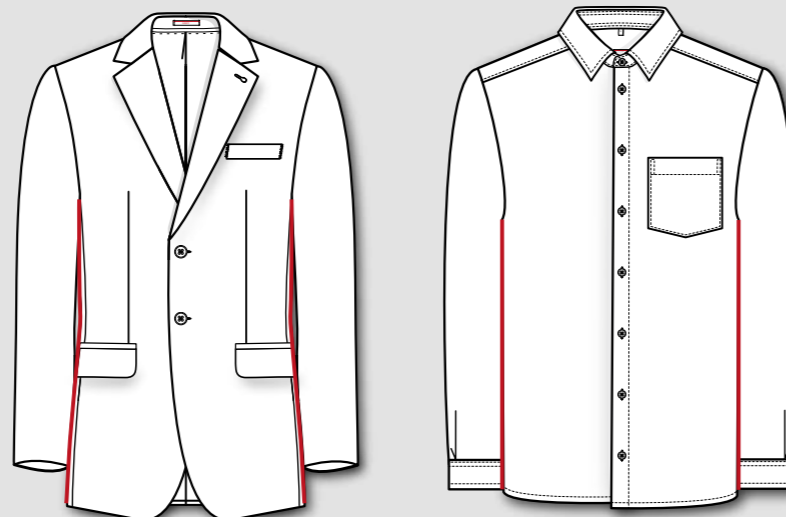

bügelfrei
non-iron

TREVIRA

Trevira® Classixx zeichnet sich durch hohe Strapazierfähigkeit, sehr gute Low-Pill Eigenschaften und hohe Atmungsaktivität aus. Das reine Vergnügen für komfortablen Chic.

WASSER- UND SCHMUTZABWEISEND

Mit dieser Ausrüstung schützen Sie Ihre Textilien vor den Anforderungen des Alltags ohne dass sich die Materialien in ihrem natürlichen Aussehen, ihrer Atmungsaktivität oder im Griff verändern. Ihre Textilien werden wirksam vor Wasser und diverse Verschmutzungen bewahrt.

LYCRA

Die Faser LYCRA® ist eine synthetische Elasthanfaser. Sie verfügt über eine einzigartige Dehnfähigkeit sowie Rücksprungkraft. Die Faser LYCRA® verbessert den Komfort sowie Passform, Formstabilität, Haltbarkeit und Bewegungsfreiheit. Dies wird erreicht durch die einzigartigen Eigenschaften der Faser die bis zum Siebenfachen Ihrer Ursprungslänge gedehnt werden kann. LYCRA® ist eine eingetragene Marke von INVISTA.

COOLMAX® FABRIC

COOLMAX® ist eine speziell entwickelte Faser von INVISTA, die die Feuchtigkeit vom Körper weg zur Oberfläche des Stoffes transportiert. Gleichzeitig bieten die einzigartig geformten Fasern eine großartige Atmungsaktivität. Die Atmungsaktivität verbessert darüber hinaus den Wärme regulierenden Effekt. COOLMAX® ist eine eingetragene Marke von INVISTA.

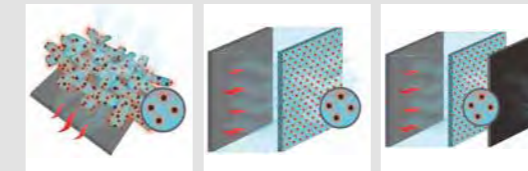
37.5® TECHNOLOGY

GREIFF hat sich aus der Welt des Sports die beste Gewebe-Technologie ausgesucht und sie in die Corporate Wear gesteckt. Mit der 37.5® Technologie kann jetzt Ihre Corporate Wear genauso

bequem sein wie Ihre Sport-Kleidung. 37.5 agiert mit Ihrem Körper wie ein Thermostat – die 37.5 Partikel absorbieren die Infrarotenergie, die Ihr Körper ausstrahlt und wenn Feuchtigkeit/Schweiß vorhanden ist, beschleunigen sie die Verdunstung, damit Sie abkühlen. Wenn kein(e) Feuchtigkeit/Schweiß vorhanden ist, wird die IR-Energie gespeichert und hält Sie somit warm.

BAUMWOLLE

Das internationale Baumwollzeichen ist ein Garant für höchste Qualität. Hiermit werden die Produkteigenschaften symbolisiert wie hohe Widerstandsfähigkeit, gute Feuchtigkeitsaufnahme sowie hoher Tragekomfort.

BÜGELFREIE BAUMWOLLE

Aufgrund einer speziellen Vernetzung der Baumwolle verfügt das Gewebe über eine sehr geringe Knitterneigung und glättet sich nach dem Waschen fast von selbst. Die Faser trocknet schnell und ist äußerst pflegeleicht. Sie transportiert die Feuchtigkeit des Körpers an die Gewebe-Außenseite und sorgt so für ein optimales Tragegefühl.

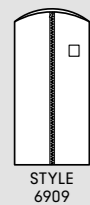

ANZUGHÜLLE

- VLIES-ANZUGHÜLLE MIT GREIFF LOGO
- SEITENFALTE
- BÜGELÖFFNUNG
- EINSTECKTASCHE



NR: 6909.9009.010
SCHWARZ

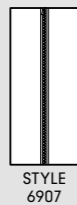

WASCHBEUTEL

- WASCHBEUTEL FÜR OPTIMALE UND SCHONENDE PFLEGE



NR: 6907.9008.090
WEISS



BÜGELTUCH

- 50X35 CM
- FÜR GLANZFREIES BÜGELN



NR: 6906.9004.090
WEISS

WASCHEN	BLEICHEN	TROCKNEN	BÜGELN	PROF. TEXTILPFLEGE
Normalwaschgang	Chlor- oder Sauerstoffbleiche erlaubt	Trocknen im Tumbler, normale Temperatur, 80° C, normaler Trocknungsprozess	Bügeln mit einer Höchsttemperatur der Bügeleisensole von 200° C	Professionelle Trockenreinigung, normaler Prozess
Normalwaschgang	Nur Sauerstoffbleiche erlaubt	Trocknen im Tumbler, niedrige Temperatur, 60° C, normaler Trocknungsprozess	Bügeln mit einer Höchsttemperatur der Bügeleisensole von 150° C	Professionelle Trockenreinigung, schonender Prozess
Schonwaschgang	keine Chlorbleiche	Nicht im Wäschetrockner (Tumbler) trocknen	Bügeln mit einer Höchsttemperatur der Bügeleisensole von 110° C	Professionelle Trockenreinigung, normaler Prozess
Normalwaschgang	Nicht Bleichen		Nicht Bügeln	Professionelle Trockenreinigung, schonender Prozess
Schonwaschgang				Nicht Trockenreinigen
Spezialschonwaschgang				
Normalwaschgang				
Schonwaschgang				
Spezialschonwaschgang				
Handwäsche maximale Temperatur 40° C				
Nicht waschen				

Die Punkte kennzeichnen die Trocknungsstufe des Wäschetrockners.

Die Punkte kennzeichnen die Temperaturstufe des Bügeleisens.

Die Buchstaben im Kreis kennzeichnen die Lösemittel, die in der Trockenreinigung angewendet werden.

Die Zahlen im Waschbottich zeigen die maximal zulässige Waschtemperatur in ° C an.

Der Buchstabe „W“ im Kreis kennzeichnet den Nassreinigungsprozess.

PFLEGEANLEITUNG: SO PFLEGEN SIE IHR GREIFF PRODUKT RICHTIG.













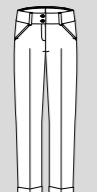





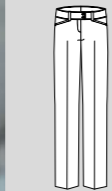



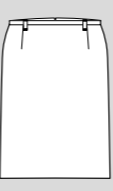







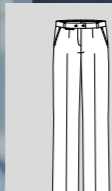

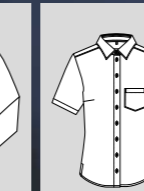

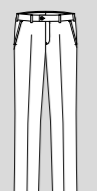

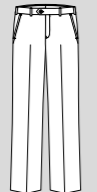

CORPORATE WEAR







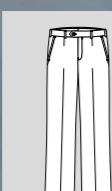





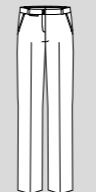













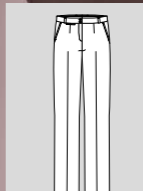
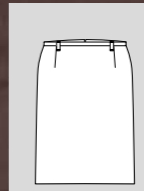
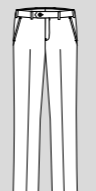

HEMDEN UND BLUSEN



STRICK

DAMEN SLIM FIT	 Style: 1411 Color: 1,2,3,4,5	 Style: 1370 Color: 1,2,3,4,5	 Style: 6512 Color: 20,21,22	 Style: 65121 Color: 23,24				
DAMEN REGULAR FIT	 Style: 1446 Color: 1,2,3,4,5,6,7	 Style: 1421 Color: 1,2,3	 Style: 1703 Color: 1,2,3,4,5,6,7	 Style: 1352 Color: 1,2,3,4,5,6,7	 Style: 1355 Color: 1,2,3,4,5,6,7	 Style: 1065 Color: 1,2,3	 Style: 1542 Color: 1,2,3,5,6,7	 Style: 1517 Color: 1,2,3,4,5
	 Style: 6670 Color: 8,9,10,11,12,13,14,15,16	 Style: 6671 Color: 12,14	 Style: 6504 Color: 14,19	 Style: 65041 Color: 17,18	 Style: 6520 Color: 12,14			
DAMEN COMFORT FIT	 Style: 1441 Color: 1,2,3	 Style: 1243 Color: 1,2,3	 Style: 1244 Color: 1,2,3	 Style: 1341 Color: 1,2,3	 Style: 6690 Color: 12,14	 Style: 6691 Color: 12,14		
HERREN SLIM FIT	 Style: 1108 Color: 1,2,3,4,5	 Style: 1316 Color: 1,2,3,4,5	 Style: 6638 Color: 20,21,22	 Style: 66381 Color: 23,24				
HERREN REGULAR FIT	 Style: 1116 Color: 1,2,3,4,5,6,7	 Style: 1325 Color: 1,2,3,4,5,6,7	 Style: 1611 Color: 1,2,3,4,5,6,7	 Style: 6610 Color: 8,9,10,11,12,13,14,15,16	 Style: 6611 Color: 12,14	 Style: 6712 Color: 19	 Style: 67121 Color: 17,18	
HERREN COMFORT FIT	 Style: 1122 Color: 1,2,3	 Style: 1221 Color: 1,2,3	 Style: 57P Color: 1,2,3	 Style: 6605 Color: 12,14	 Style: 6606 Color: 12,14			

Corporate Wear –
Die Kollektionen

DAMEN SLIM FIT	 Style: 1358 Color: 1,2						
DAMEN REGULAR FIT	 Style: 6515 Color: 4,5,6,7,8,9,10,11,12,13	 Style: 6516 Color: 4,5,6,7,8,9,10,11,12,13	 Style: 6517 Color: 4,6,13	 Style: 6506 Color: 4,6,13	 Style: 6525 Color: 14	 Style: 6521 Color: 15,16,17	
	 Style: 6650 Color: 13	 Style: 6651 Color: 13	 Style: 6657 Color: 18,19	 Style: 6658 Color: 18,19			
DAMEN COMFORT FIT	 Style: 1432 Color: 1,2,3	 Style: 1414 Color: 1,2,3	 Style: 1249 Color: 1,2,3	 Style: 1353 Color: 1,2,3	 Style: 1532 Color: 1,2,3		
HERREN SLIM FIT	 Style: 1317 Color: 1,2						
HERREN REGULAR FIT	 Style: 6665 Color: 4,5,6,7,8,9,10,11,12,13	 Style: 6666 Color: 4,5,6,7,8,9,10,11,12,13	 Style: 6725 Color: 14	 Style: 6667 Color: 15,16,17			
HERREN COMFORT FIT	 Style: 1115 Color: 1,2,3	 Style: 1225 Color: 1,2,3	 Style: 1324 Color: 1,2,3	 Style: 6600 Color: 13	 Style: 6601 Color: 13	 Style: 6602 Color: 18,19	 Style: 6603 Color: 18,19

PREMIUM

DAMEN SLIM FIT								
	Style: 1411 Color: 1,2,3,4,5	Style: 1370 Color: 1,2,3,4,5	Style: 6512 Color: 20,21,22	Style: 65121 Color: 23,24				
DAMEN REGULAR FIT								
	Style: 1446 Color: 1,2,3,4,5,6,7	Style: 1421 Color: 1,2,3	Style: 1703 Color: 1,2,3,4,5,6,7	Style: 1352 Color: 1,2,3,4,5,6,7	Style: 1355 Color: 1,2,3,4,5,6,7	Style: 1065 Color: 1,2,3	Style: 1542 Color: 1,2,3,4,5,6,7	Style: 1517 Color: 1,2,3,4,5
	Style: 6670 Color: 8,9,10,11,12,13,14,15,16	Style: 6671 Color: 12,14	Style: 6504 Color: 14,19	Style: 65041 Color: 17,18	Style: 6520 Color: 12,14			
DAMEN COMFORT FIT								
	Style: 1441 Color: 1,2,3	Style: 1243 Color: 1,2,3	Style: 1244 Color: 1,2,3	Style: 1341 Color: 1,2,3	Style: 6690 Color: 12,14	Style: 6691 Color: 12,14		
HERREN SLIM FIT								
	Style: 1108 Color: 1,2,3,4,5	Style: 1316 Color: 1,2,3,4,5	Style: 6658 Color: 20,21,22	Style: 66581 Color: 23,24				
HERREN REGULAR FIT								
	Style: 1116 Color: 1,2,3,4,5,6,7	Style: 1325 Color: 1,2,3,4,5,6,7	Style: 1611 Color: 1,2,3,4,5,6,7	Style: 6610 Color: 8,9,10,11,12,13,14,15,16	Style: 6611 Color: 12,14	Style: 6712 Color: 19	Style: 67121 Color: 17,18	
HERREN COMFORT FIT								
	Style: 1122 Color: 1,2,3	Style: 1221 Color: 1,2,3	Style: 57P Color: 1,2,3	Style: 6605 Color: 12,14	Style: 6606 Color: 12,14			

MODERN WITH 375

DAMEN SLIM FIT								
	Style: 1426 Color: 1,2,3,4	Style: 1427 Color: 1,2,3,4	Style: 1374 Color: 1,2,3,4	Style: 6519 Color: 5,6	Style: 65191 Color: 7			
DAMEN REGULAR FIT								
	Style: 1424 Color: 1,2,3,4	Style: 1714 Color: 1,2,3,4	Style: 1356 Color: 1,2,3,4	Style: 1357 Color: 1,2,3,4	Style: 1064 Color: 1,2,3,4	Style: 1516 Color: 1,2,3,4	Style: 6527 Color: 5,6	Style: 65271 Color: 7
HERREN SLIM FIT								
	Style: 1127 Color: 1,2,3,4	Style: 1327 Color: 1,2,3,4	Style: 6689 Color: 5,6	Style: 66891 Color: 7				
HERREN REGULAR FIT								
	Style: 1125 Color: 1,2,3,4	Style: 1614 Color: 1,2,3,4	Style: 1326 Color: 1,2,3,4	Style: 6727 Color: 5,6	Style: 67271 Color: 7			

MODERN				
DAMEN SLIM FIT				
	Style: 1444 Color: 1,2,3	Style: 1246 Color: 1,2,3	Style: 1345 Color: 1,2,3	Style: 1545 Color: 1,2,3
HERREN SLIM FIT				
	Style: 1123 Color: 1,2,3	Style: 1224 Color: 1,2,3	Style: 1323 Color: 1,2,3	

casual

DAMEN REGULAR FIT				
	Style: 1428 Color: 1,2	Style: 1328 Color: 1,2,3,4	Style: 1372 Color: 1,2,3,4	Style: 1375 Color: 5,6
HERREN REGULAR FIT				
	Style: 1128 Color: 1,2	Style: 1320 Color: 1,2,3,4	Style: 1318 Color: 1,2,3,4	Style: 1329 Color: 5,6

Corporate Wear - Die Farben und Muster

PREMIUM	<table border="1"> <tr> <td>1</td><td>2</td><td>3</td><td>4</td> <td>8</td><td>9</td><td>10</td><td>11</td><td>12</td><td>13</td><td>14</td><td>15</td><td>16</td> </tr> <tr> <td>666.110 schwarz</td><td>666.111 anthrazit</td><td>666.120 marine</td><td>666.121 blau mikrodessin</td> <td>1220.010 schwarz</td><td>1220.016 silbergrau</td><td>1220.020 marine</td><td>1220.023 royalblau</td><td>1220.029 blau</td><td>1220.059 rose</td><td>1220.090 weiss</td><td>1215.011 fil & fil anthrazit</td><td>1215.029 fil & fil blau</td> </tr> </table>	1	2	3	4	8	9	10	11	12	13	14	15	16	666.110 schwarz	666.111 anthrazit	666.120 marine	666.121 blau mikrodessin	1220.010 schwarz	1220.016 silbergrau	1220.020 marine	1220.023 royalblau	1220.029 blau	1220.059 rose	1220.090 weiss	1215.011 fil & fil anthrazit	1215.029 fil & fil blau
	1	2	3	4	8	9	10	11	12	13	14	15	16														
666.110 schwarz	666.111 anthrazit	666.120 marine	666.121 blau mikrodessin	1220.010 schwarz	1220.016 silbergrau	1220.020 marine	1220.023 royalblau	1220.029 blau	1220.059 rose	1220.090 weiss	1215.011 fil & fil anthrazit	1215.029 fil & fil blau															
<table border="1"> <tr> <td>5</td><td>6</td><td>7</td> <td>17</td><td>18</td><td>19</td><td>20</td><td>21</td><td>22</td><td>23</td><td>24</td> </tr> <tr> <td>666.125 royalblau</td><td>666.130 braun</td><td>666.150 grau</td> <td>1220.229 weiss/blau</td><td>1220.290 weiss/blau</td><td>1270.029 blau gemustert</td><td>1290.029 blau</td><td>1290.090 weiss</td><td>1230.029 blau gemustert</td><td>1290.229 weiss/blau</td><td>1290.290 weiss/blau</td> </tr> </table>	5	6	7	17	18	19	20	21	22	23	24	666.125 royalblau	666.130 braun	666.150 grau	1220.229 weiss/blau	1220.290 weiss/blau	1270.029 blau gemustert	1290.029 blau	1290.090 weiss	1230.029 blau gemustert	1290.229 weiss/blau	1290.290 weiss/blau					
5	6	7	17	18	19	20	21	22	23	24																	
666.125 royalblau	666.130 braun	666.150 grau	1220.229 weiss/blau	1220.290 weiss/blau	1270.029 blau gemustert	1290.029 blau	1290.090 weiss	1230.029 blau gemustert	1290.229 weiss/blau	1290.290 weiss/blau																	
MODERN WITH 375	<table border="1"> <tr> <td>1</td><td>2</td><td>3</td><td>4</td><td>5</td><td>6</td><td>7</td> <td rowspan="2">MODERN</td> <td>1</td><td>2</td><td>3</td> </tr> <tr> <td>2820.010 schwarz</td><td>2820.014 hellgrau</td><td>2820.021 dunkelblau</td><td>2810.020 pinpoint marine</td><td>1770.029 blau</td><td>1770.090 weiss</td><td>1770.220 weiss/blau</td> <td>2510.010 schwarz</td><td>2510.011 anthrazit</td><td>2510.020 marine</td> </tr> </table>	1	2	3	4	5	6	7	MODERN	1	2	3	2820.010 schwarz	2820.014 hellgrau	2820.021 dunkelblau	2810.020 pinpoint marine	1770.029 blau	1770.090 weiss	1770.220 weiss/blau	2510.010 schwarz	2510.011 anthrazit	2510.020 marine					
	1	2	3	4	5	6	7	MODERN		1	2	3															
2820.010 schwarz	2820.014 hellgrau	2820.021 dunkelblau	2810.020 pinpoint marine	1770.029 blau	1770.090 weiss	1770.220 weiss/blau	2510.010 schwarz		2510.011 anthrazit	2510.020 marine																	
casual	<table border="1"> <tr> <td>1</td><td>2</td><td>3</td><td>4</td><td>5</td><td>6</td> </tr> <tr> <td>2700.010 schwarz</td><td>2700.020 marine</td><td>2700.014 grau</td><td>2700.039 beige</td><td>6930.014 grey denim</td><td>6930.020 blue denim</td> </tr> </table>	1	2	3	4	5	6	2700.010 schwarz	2700.020 marine	2700.014 grau	2700.039 beige	6930.014 grey denim	6930.020 blue denim														
1	2	3	4	5	6																						
2700.010 schwarz	2700.020 marine	2700.014 grau	2700.039 beige	6930.014 grey denim	6930.020 blue denim																						
basic	<table border="1"> <tr> <td>1</td><td>2</td><td>3</td><td>4</td><td>5</td><td>6</td><td>7</td><td>8</td><td>9</td><td>10</td><td>11</td> </tr> <tr> <td>7000.010 schwarz</td><td>7000.011 anthrazit</td><td>7000.020 marine</td><td>1120.010 schwarz</td><td>1120.011 anthrazit</td><td>1120.029 blau</td><td>1120.030 braun</td><td>1120.037 beige</td><td>1120.044 opelegrün</td><td>1120.050 rot</td><td>1120.053 bordeaux</td> </tr> </table>	1	2	3	4	5	6	7	8	9	10	11	7000.010 schwarz	7000.011 anthrazit	7000.020 marine	1120.010 schwarz	1120.011 anthrazit	1120.029 blau	1120.030 braun	1120.037 beige	1120.044 opelegrün	1120.050 rot	1120.053 bordeaux				
	1	2	3	4	5	6	7	8	9	10	11																
7000.010 schwarz	7000.011 anthrazit	7000.020 marine	1120.010 schwarz	1120.011 anthrazit	1120.029 blau	1120.030 braun	1120.037 beige	1120.044 opelegrün	1120.050 rot	1120.053 bordeaux																	
<table border="1"> <tr> <td>12</td><td>13</td><td>14</td><td>15</td><td>16</td><td>17</td><td>18</td><td>19</td> </tr> <tr> <td>1120.060 brombeere</td><td>1120.090 weiss</td><td>1120.210 weiss/schwarz</td><td>1170.020 dunkelblau</td><td>1170.050 rot</td><td>1170.053 bordeaux</td><td>1450.029 blau</td><td>1450.090 weiss</td> </tr> </table>	12	13	14	15	16	17	18	19	1120.060 brombeere	1120.090 weiss	1120.210 weiss/schwarz	1170.020 dunkelblau	1170.050 rot	1170.053 bordeaux	1450.029 blau	1450.090 weiss											
12	13	14	15	16	17	18	19																				
1120.060 brombeere	1120.090 weiss	1120.210 weiss/schwarz	1170.020 dunkelblau	1170.050 rot	1170.053 bordeaux	1450.029 blau	1450.090 weiss																				



GREIFF
SINCE 1802

GREIFF PASST.

GREIFF Mode GmbH & Co. KG
Memmelsdorfer Straße 250 · D-96052 Bamberg
www.greiff.de

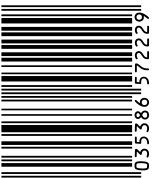

4 035386 572229



FSC
www.fsc.org

MIX

Papier aus ver-
antwortungsvollen
Quellen

FSC® C112737